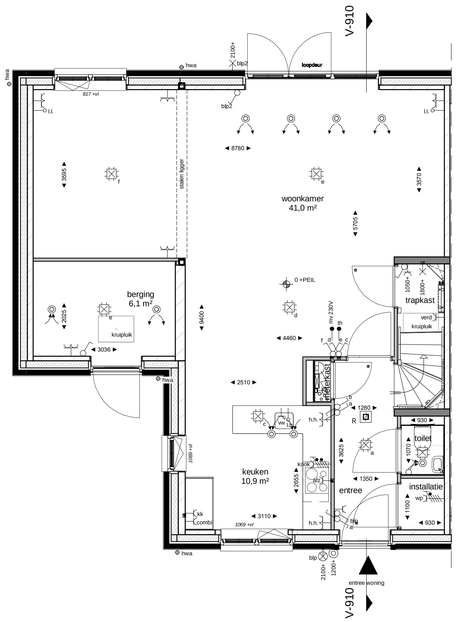

BEGANE GROND

1 : 50

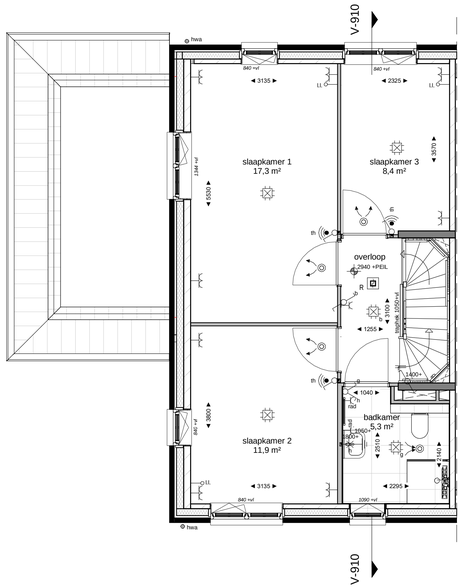

EERSTE VERDIEPING

1 : 50

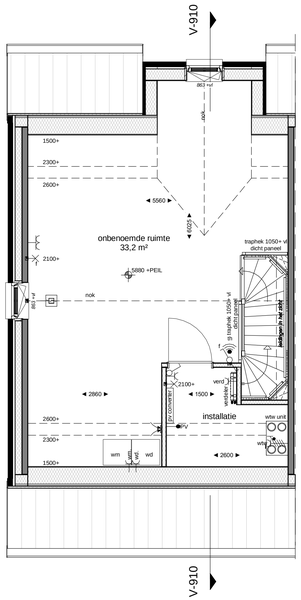

TWEEDE VERDIEPING

1 : 50

Renvooi

Algemeen

Exacte posities dakdoorvoeren worden nader bepaald.

Positie keuken conform Nul-tekening showroom

Badkamers en toiletten op basis van Nul-tekening showroom

Posities en afmetingen van spanten en gordingen t.b.v. de dakconstructie zijn indicatief, de exacte posities worden nader bepaald.

Stabiliteitswand achter trap op de begane grond en 1e verdieping conform opgave constructeur. Dikte wand maximaal 150mm.

Positie kruipluik is indicatief, exacte posities worden nader bepaald.

Er is gebruik gemaakt van de krijtstreep methode t.b.v. het daglicht en ventilatie.

Kleuren conform kleuren en materialenstaat.

Exacte posities installaties worden nader bepaald.

WBDBO: Weerstand Brand Doorslag en Brand Overslag

Peil = bovenkant afgewerkte vloer begane grond tegenover NAP: -3.85m

Technische installatie 2e verdieping is in het zicht

Bouwkundig

- **kalkzandsteen**
- **prefab beton**
- **isolatie**
- **metselwerk**
- **lichte scheidingswand**
- **metalstud-wand**
- **houtskeletbouw-wand**
- **entree woning**
- **beldrukker**
- **deurbel**
- **buitenlamp aanzicht**
- **rookmelder**
- **licht (aansluit) punt plafond**
- **licht (aansluit) punt wand**
- **licht (aansluit) punt wand (armatuur)**
- **enkelpolige schakelaar**
- **serieschakelaar**
- **wisselschakelaar**
- **contactdoos enkelvoudig**
- **contactdoos tweevoudig**
- **perilex stopcontact tbv warmtepomp en kookstel**
- **aansluitpunt niet bedraad**
- **aansluitpunt bedraad**
- **ventilatie afvoer plafond**
- **ventilatie afvoer wand opbouw**
- **ventilatie aanvoer plafond**
- **ventilatie aanvoer wand opbouw**
- **conctructief spant**
- **tegelwerk (conform showroom)**
- **tegelwerk, verdiept of op afschot tpv douche (afvoer met draingoot)**
- **hangtoilet**
- **fontein**
- **wastafel**
- **meterkast**
- wm **opstelplaats wasmachine**
- wd **opstelplaats wasdroger**
- wtw **opstelplaats wtw-unit**
- **verdeler vloerverwarming**
- rad **radiator**
- **contactdoos enkelvoudig voor afzuigkap**
- **aansluitpunt bedraad voor thermostaat**
- **radiografische thermostaat**
- **aansluitpunt bedraad voor bediening mechanische ventilatie**
- **loze leiding tbv boiler**
- **douchekraan**
- hwa **hemelwaterafvoer**
- **binnendeur met bovenpaneel**
- **binnendeur zonder bovenpaneel**

Kleuren & Materialenstaat		
Kleuren en materialenstaat bouwveld 29 - twee-onder-een-kapwoningen		
onderdeel	**materiaal**	**kleur**
schoon gevelmetselwerk	baksteen, wildverband	rood gemeleerd bezand.
voegwerk	mortel, iets verdiept "Tudorstijl"	zandgeel
voegwerk plint, schoorsteen, rollaag voordeur	mortel, iets verdiept "Tudorstijl"	grijs
geveldragers, lateien	staal	in kleur van de steen
raamdorpelsteen	natuursteen	donkergrijs
onderdorpel entreedeur	composiet	antraciet
dakpannen, nokvorsten en hoekkeepers	vlakke keramische pan	antraciet genuanoeerd
voordeur	hout, dekkend geschilderd	beigegrijs
kozijnen incl. draaiende delen	hout, dekkend geschilderd	ombergrijs
openslaande deuren	hout, dekkend geschilderd	ombergrijs
hemelwaterafvoer, mastgoot, vergaarbak en beugels	aluminium	ombergrijs
houtwerk tpv dakoverstekken	hout, dekkend geschilderd	ombergrijs
PV-panelen	Metaalglas	zwart/blauw

VOORGEVEL

1 : 100

LINKERGEVEL

1 : 100

ACHTERGEVEL

1 : 100

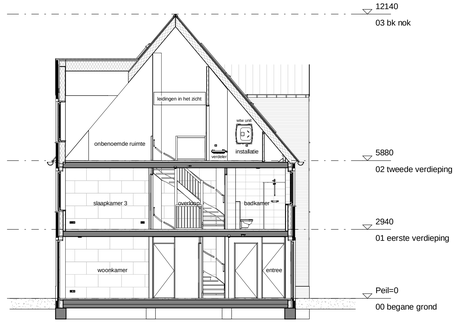

DOORSNEDE V-910

1 : 100

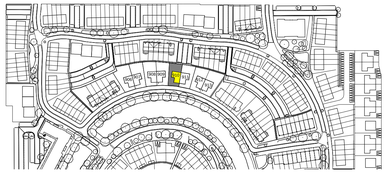

TudorPark
excellent living

DURA VERMEER
Bouwmaatschappij van Aannemers

Dura Vermeer Bouw Midden West BV
Spaarneweg 31
2142 EN Cruquius
Postbus 439
2100 AK Heemstede
Telefoon: (023) 752 97 00

tek. nr	V-101-910	fase	Verkoop
getekend		datum	28-05-2021
gekeurd	DV/BMW	gewijzigd	
afmeting	A1+	wijzigingsnummer	
project	Canterbury	schaal	1:50/1:100
onderdeel	Type O.1 sp Bouwnummer 910	status	Definitief
		projectnummer	1326