

RENVOOI - ALGEMEEN

Maten in tekening zijn circa en kunnen afwijken

INSTALLATIES

- ⊕ enkelpolige schakelaar lichtpunt
- ⊞ plafondlichtpunt
- ⊞ dubbele wandcontactdoos met randaarde

Peilmaten

Peil = bovenkant afgewerkte vloer begane grond tegenover NAP
Somerset - Cannington: bergingen woningtype E1, E2 en F (307): - 3.90m

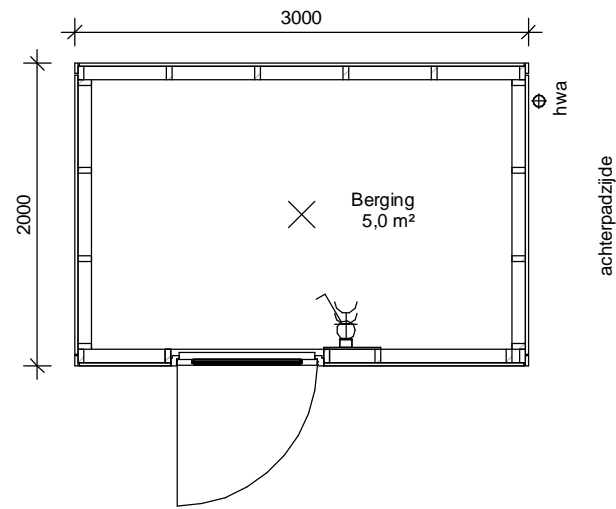

Berging bnr. 304, 310 en 409 als getekend
Berging bnr. 303, 307, 309 en 408 als gespiegeld

plattegrond

1 : 50

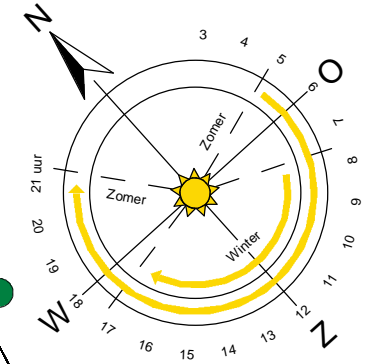

0 25 50 75 100



voorgevel

1 : 100

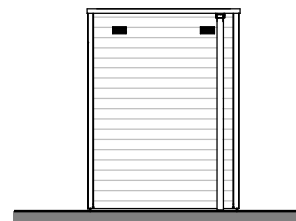

rechter zijgevel

1 : 100

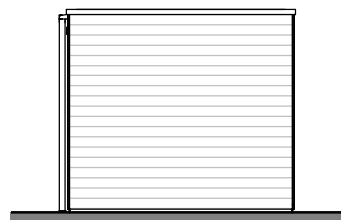

achtergevel

1 : 100

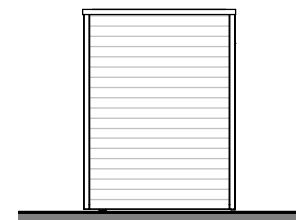

linker zijgevel

1 : 100

TudorPark
— excellent living —



Dura Vermeer Bouw Midden West BV
Spaarneweg 31
2142 EN Cruquius
Postbus 439
2100 AK Heemstede
Telefoon: (023) 752 97 00
E-mail: dvb-mw@duravermeer.nl

tek. nr : **V_100_S_800** fase : **Verkoop**

gezien : datum : 18-10-2019

getekend : DV gewijzigd :

afmeting : A3 wijzigingsnummer :

project : **Tudorpark Somerset - Cannington**

onderdeel: **Vrijstaande berging**

schaal
1:50 / 1:100
status
definitief
projectnummer
1228