

**BEGANEGROND**  
1 : 50

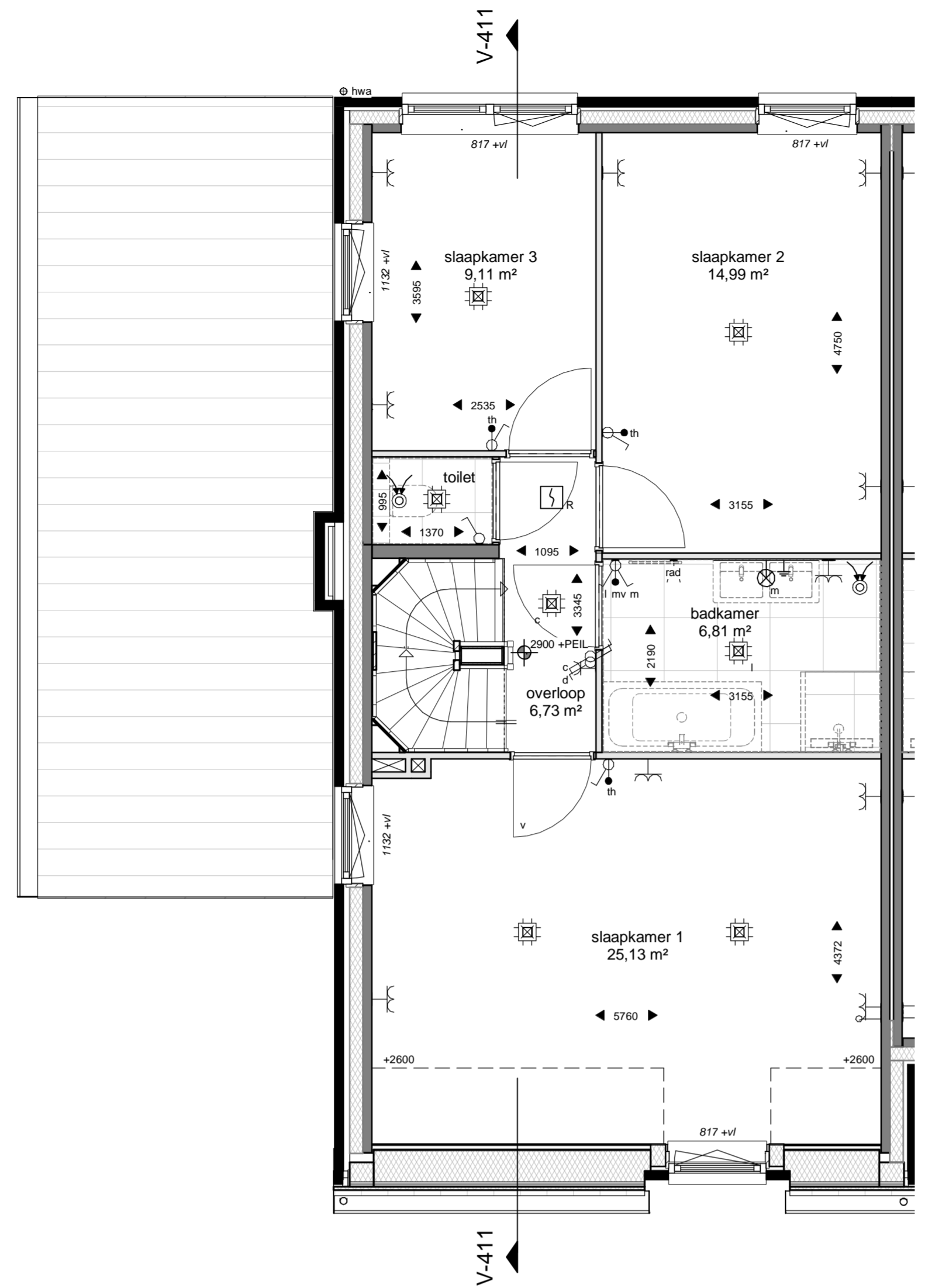

**EERSTE VERDIEPING**  
1 : 50

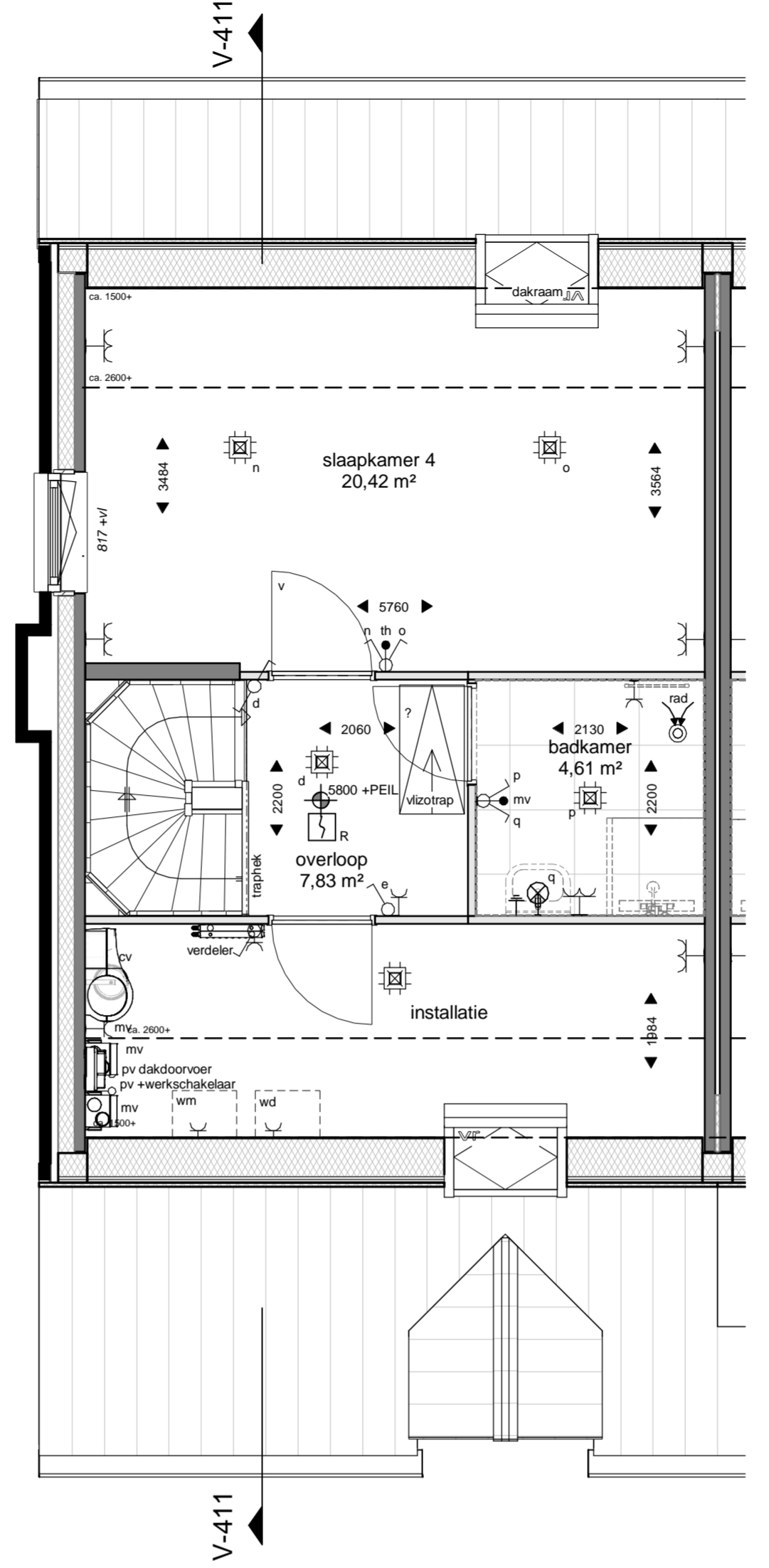

**TWEDE VERDIEPING**  
1 : 50

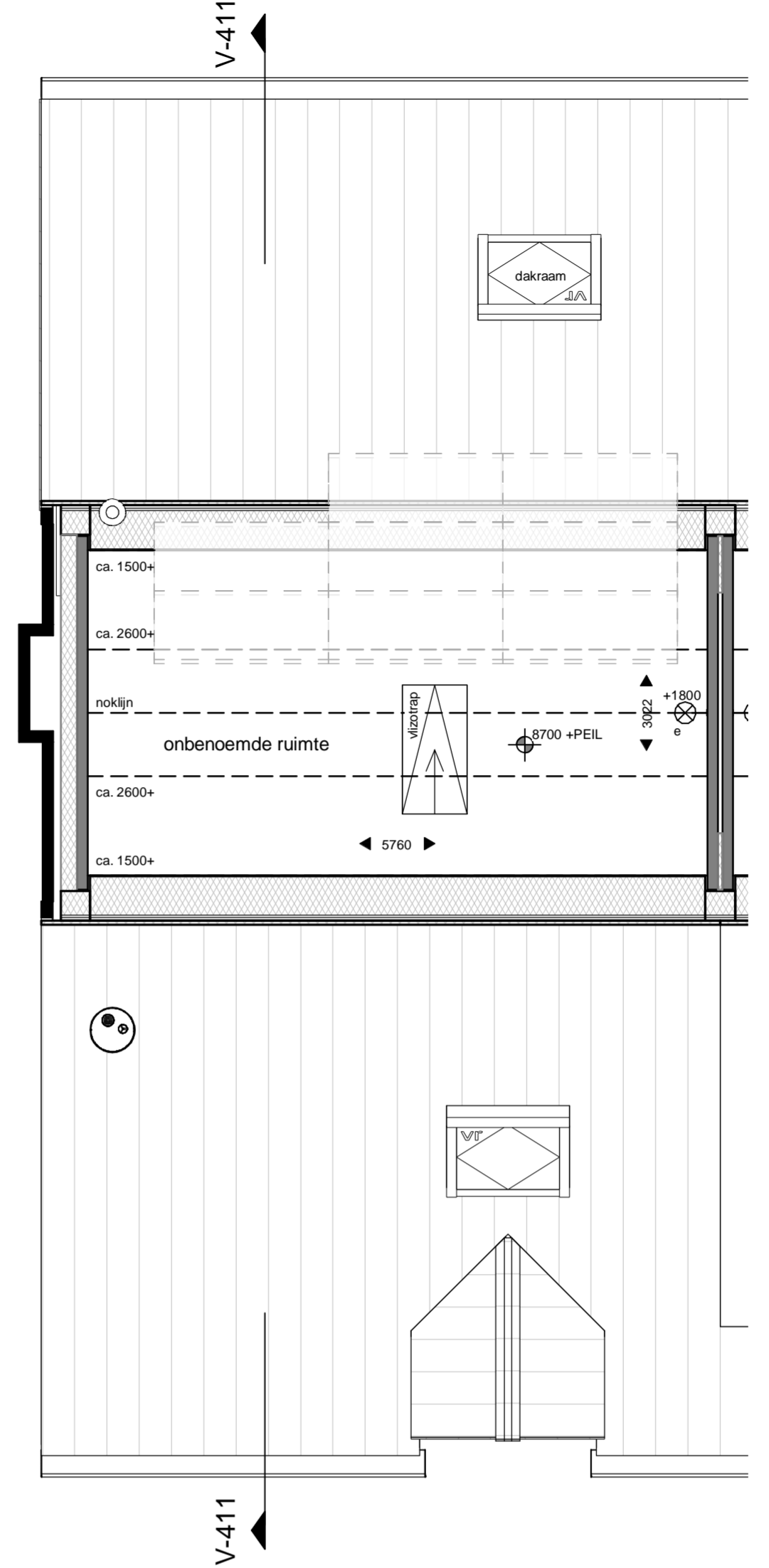

**DERDE VERDIEPING**  
1 : 50

**RENOVOOI - ALGEMEEN**  
 Positie keuken - installaties op tekening zijn indicatief. Nul-tekening van de showroom is leidend  
 Badkamer en toiletten op tekening zijn indicatief. Nul-tekening van de showroom is leidend  
 Technische ruimte is ter indicatie ingedeeld. Tekeningen van installateurs zijn leidend  
 Posities en afmetingen spanten t.b.v. dakconstructie conform opgave constructeur  
 Ventilatie-roosters zijn verdekt achter het metselwerk gepositioneerd  
 Er is gebruik gemaakt van de krijtstreepmethode mbt. de daglicht- en ventilatieberekening  
 Positie en aantal MV Rozetten kunnen wijzigen  
 WBDBo: Weerstand Brand Doorslag en Brand Overslag  
 PV panelen zoals deze geplaatst zijn op de tekening zijn indicatief en daar kunnen geen rechten aan ontleend worden.

- BOUWKUNDIG**
- Prefab beton
  - Isolatie
  - Metselwerk
  - Lichte scheidingswand
  - Tegelwerk
  - Houtskeletbouw-wand
  - KK Koelkast
  - WK Wasemkap (afzuigkap)
  - KP Kookplaat
  - MV Opstelplaats Mechanische ventilatie box
  - CV Opstelplaats CV-ketel
  - WD Opstelplaats wasdroger
  - WM Opstelplaats wasmachine
  - MV afzuigpunt (plafond)
  - MV afzuigpunt (wand)
  - Verdelers vloerverwarming
  - Buitenkraan
  - hwa Hemelwaterafvoer
  - Entree woning
  - Vloerpeil
  - Toilet
  - Wastafel/ fontein
  - Meterkast
  - Rookmelder
  - VR Ventilatie-rooster
  - Omvormer PV-panelen
  - rad Radiator
  - Binnendeur met ventilatie-rooster in deur

- INSTALLATIES**
- enkelpolige schakelaar lichtpunt
  - dubbelpolige schakelaar lichtpunt
  - wisselschakelaar lichtpunt
  - plafondlichtpunt
  - wandlichtpunt (buitenlichtpunt waterdicht)
  - wandlichtpunt inclusief lantaarn
  - blp buitenlichtpunt
  - enkele wandcontactdoos met randaarde
  - dubbele wandcontactdoos met randaarde
  - wandcontactdoos 2-fase
  - schel
  - bedrukker
  - leiding (bedraad)
  - leiding (loos)
  - aarding

**Peilmaten**  
 Peil = bovenkant afgewerkte vloer begane grond ten opzichte NAP  
 Veld 12-14 woningtype B1, B3, E1, E2, F en G: -3.85m



**VOORGEVEL**  
1 : 100



**LINKERGEVEL**  
1 : 100



**ACHTERGEVEL**  
1 : 100

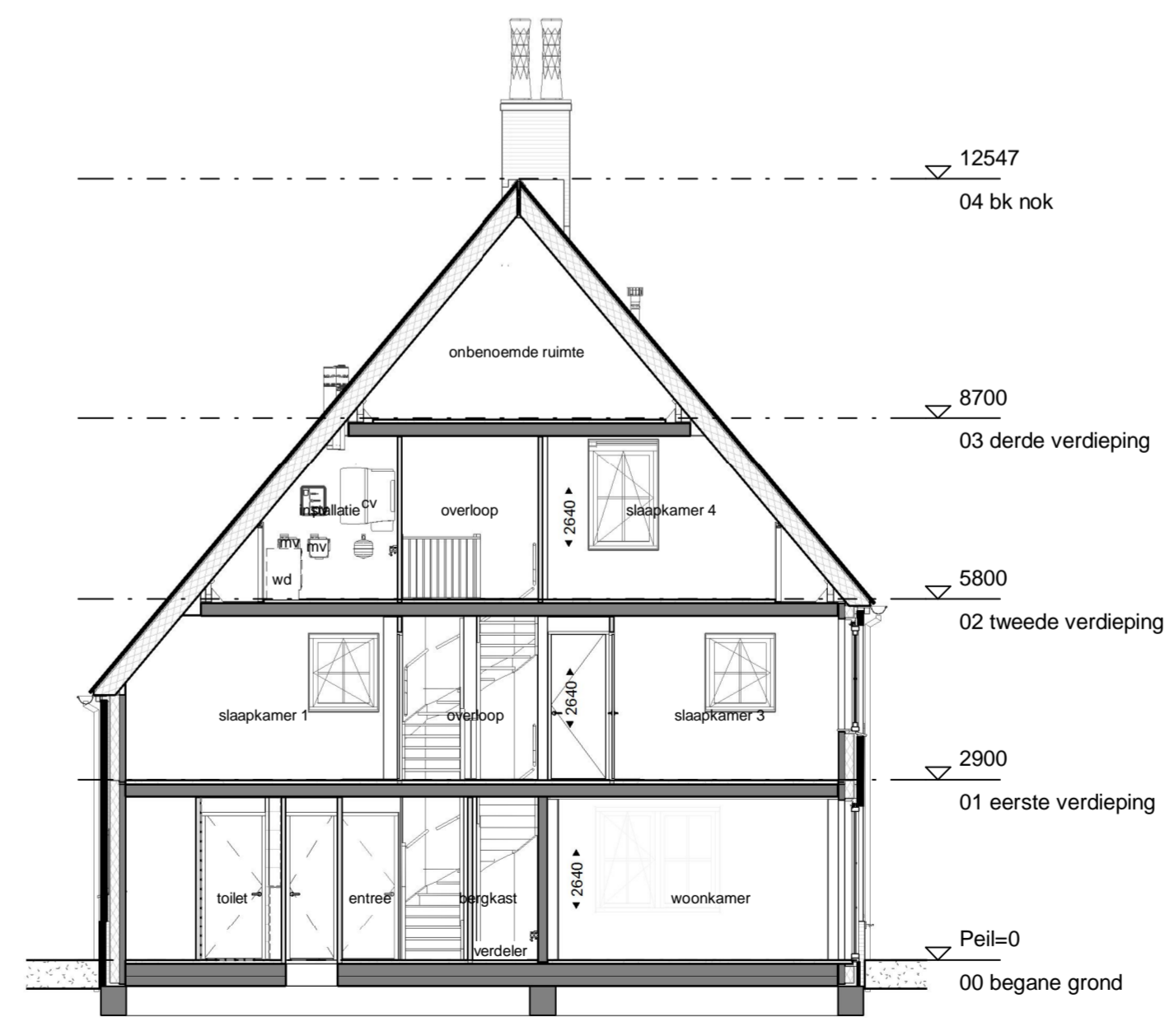

**DOORSNEDE V-411**  
1 : 100



**TudorPark**  
 — excellent living —

**DURA VERMEER**  
 Woningbouw van nu tot toen

Dura Vermeer Bouw Midden West BV  
 Spaarneweg 31  
 Postbus 439  
 2100 AK Heemstede  
 Telefoon: (023) 752 97 00  
 E-mail: dlv-mw@dura-vermeer.nl

tek. nr. : <b>V_100_S_411</b>	fase : <b>Verkoop</b>
gaten : _____	datum : 18-10-2019
gesteld : DV	gewistgd : _____
afmeting : A1 verfijngd	wijzigingsnummer : _____
project : <b>Tudorpark Somerset - Cannington</b>	schaal : 1:50 / 1:100
onderdeel: <b>type B1</b>	status : Definitief
<b>bouwnummer 411</b>	proceduurnummer : 1228