

BEGANE GROND
1 : 50

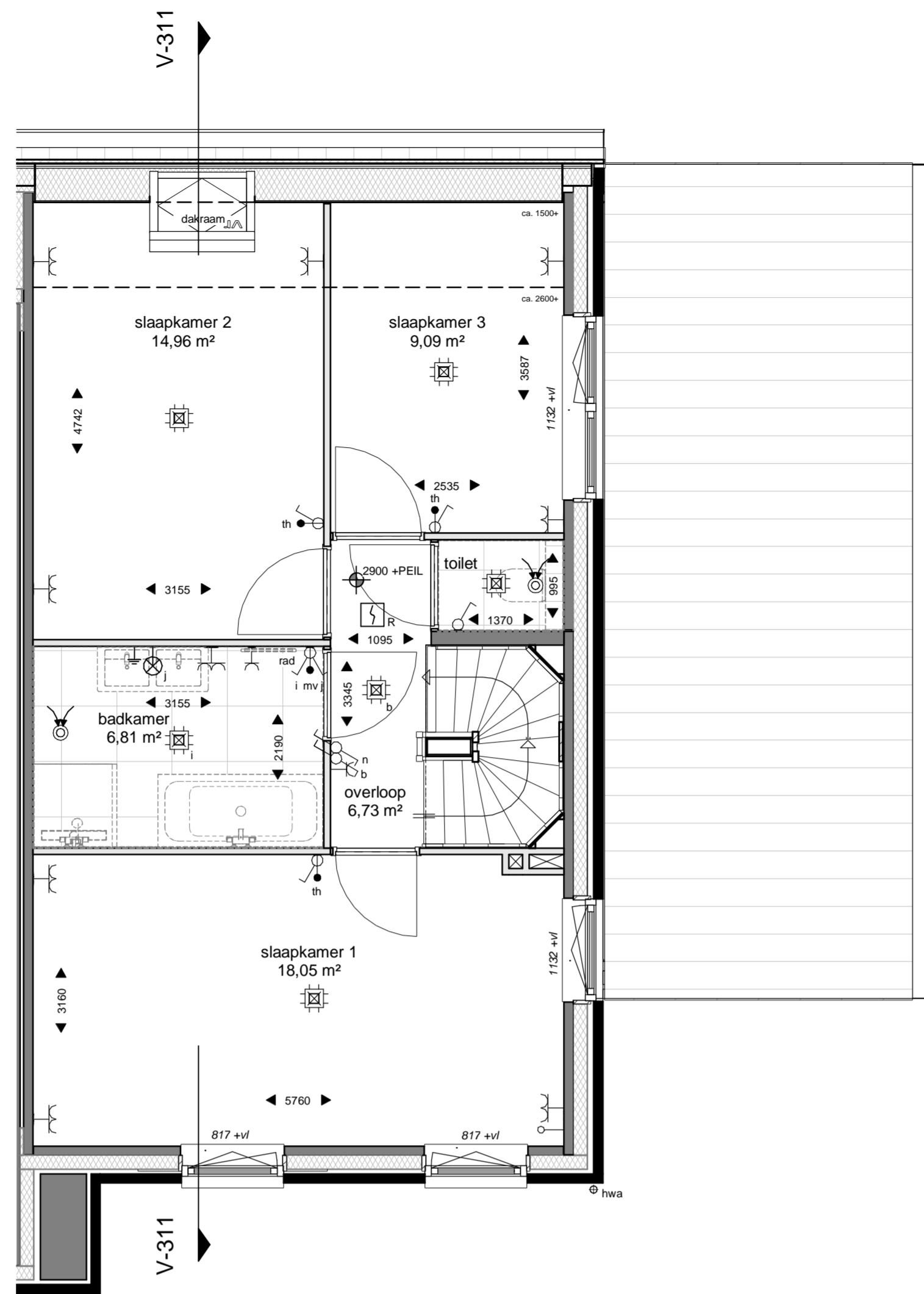

EERSTE VERDIEPING
1 : 50

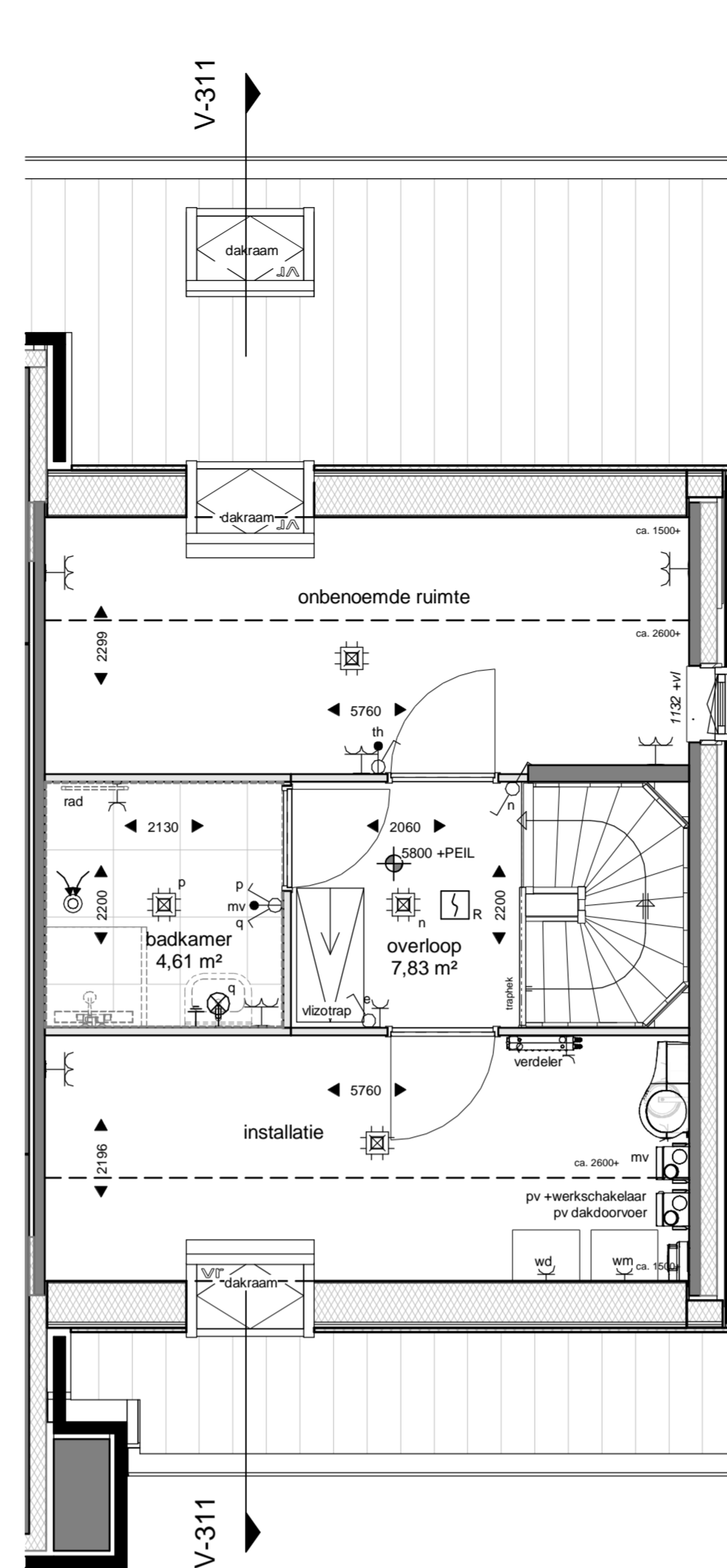

TWEDE VERDIEPING
1 : 50

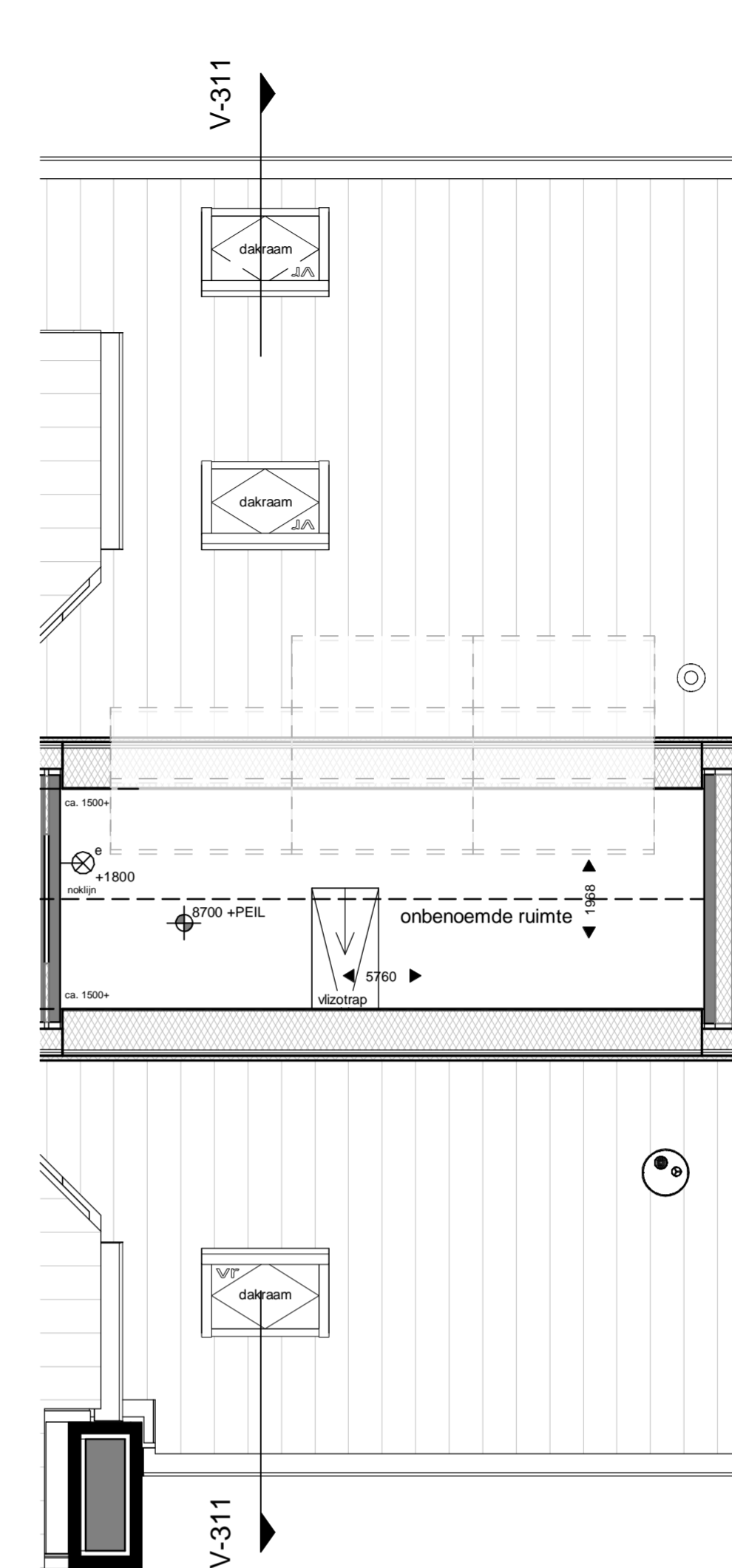

DERDE VERDIEPING
1 : 50

RENOVOI - ALGEMEEN

Positie keuken - installaties op tekening zijn indicatief. Nul-tekening van de showroom is leidend
 Badkamer en toiletten op tekening zijn indicatief. Nul-tekening van de showroom is leidend
 Technische ruimte is ter indicatie ingedeeld. Tekeningen van installateurs zijn leidend
 Posities en afmetingen spanten t.b.v. dakconstructie conform opgave constructeur
 Ventilatie-roosters zijn verdekt achter het metselwerk gepositioneerd
 Er is gebruik gemaakt van de krijtstreepmethode m.b.t. de daglicht- en ventilatieberekening
 Positie en aantal MV Rozetten kunnen wijzigen
 WBDBO: Weerstand Brand Doorslag en Brand Overslag
 PV panelen zoals deze geplaatst zijn op de tekening zijn indicatief en daar kunnen geen rechten aan ontleend worden.

Maten in tekening zijn circa en kunnen afwijken

BOUWKUNDIG

- Prefab beton
- Isolatie
- Metselwerk
- Lichte scheidingswand
- Tegelwerk
- Houtskeletbouw-wand
- KK Koelkast
- WK Wasemkap (afzuigkap)
- KP Kookplaat
- MV Opstelplaats Mechanische ventilatie box
- CV Opstelplaats CV-ketel
- WD Opstelplaats wasdroger
- WM Opstelplaats wasmachine
- MV afzuigpunt (plafond)
- MV afzuigpunt (wand)
- Verdelers vloerverwarming
- Buitenkraan
- hwa Hemelwaterafvoer
- ▲ Entree woning
- + Vloerpeil
- ☹ Toilet
- ☹ Wastafel/ fontein
- ~ Meterkast
- ⚡ Rookmelder
- VR Ventilatie-rooster
- ☉ Omvormer PV-panelen
- rad Radiator
- ☹ Binnendeur met ventilatie-rooster in deur

INSTALLATIES

- enkelpolige schakelaar lichtpunt
- dubbelpolige schakelaar lichtpunt
- wisselschakelaar lichtpunt
- plafondlichtpunt
- wandlichtpunt (buitenlichtpunt waterdicht)
- wandlichtpunt inclusief lantaarn
- blp buitenlichtpunt
- enkele wandcontactdoos met randaarde
- dubbele wandcontactdoos met randaarde
- wandcontactdoos 2-fase
- schel
- bedrukker
- leiding (bedraad)
- leiding (loos)
- aarding

Peilmaten

Peil = bovenkant afgewerkte vloer begane grond ten opzichte NAP
 Veld 12-14 woningtype B1, B3, E1, E2, F en G: -3.85m



VOORGEVEL
1 : 100



RECHTERGEVEL
1 : 100



ACHTERGEVEL
1 : 100

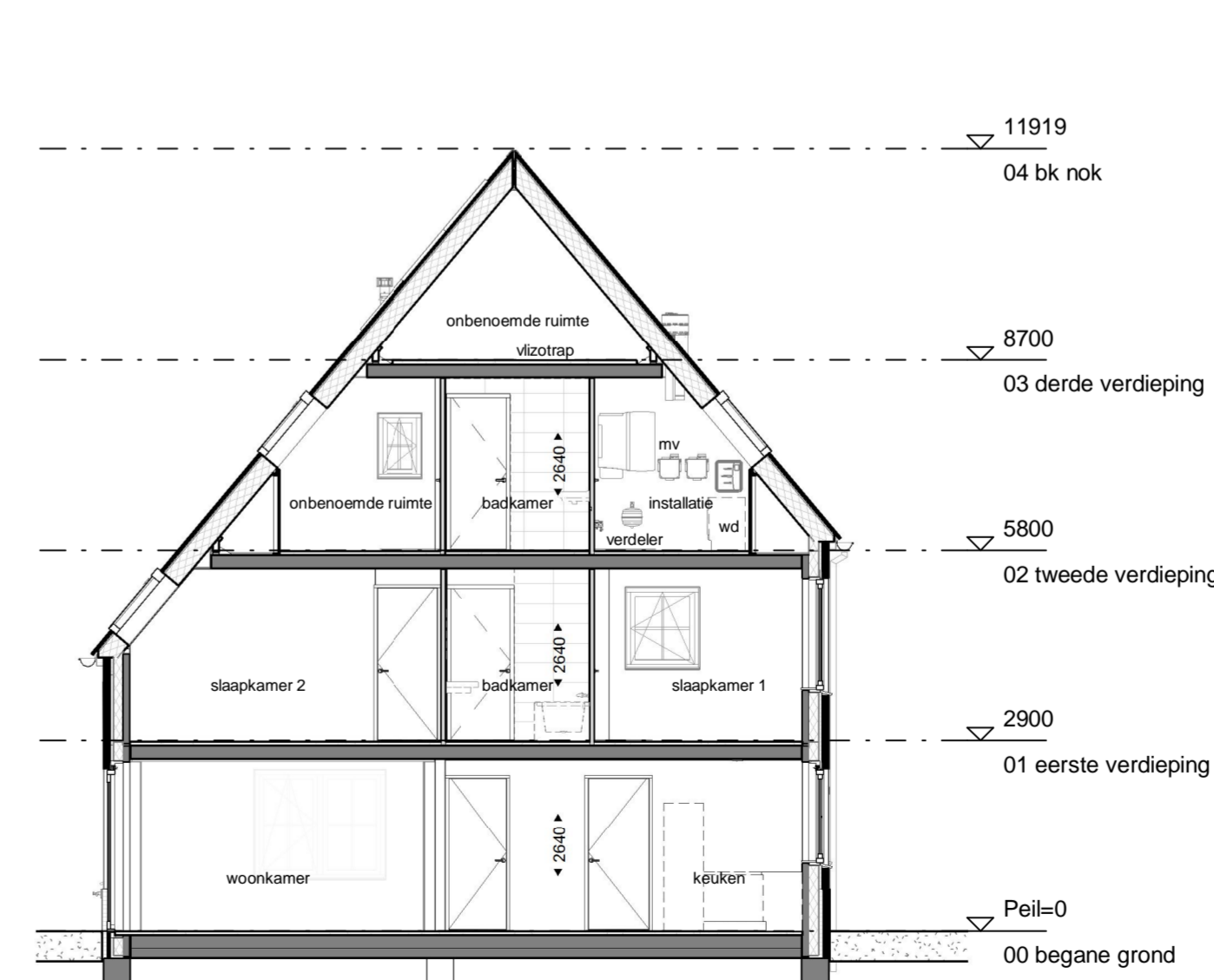

DOORSNEDE V311
1 : 100

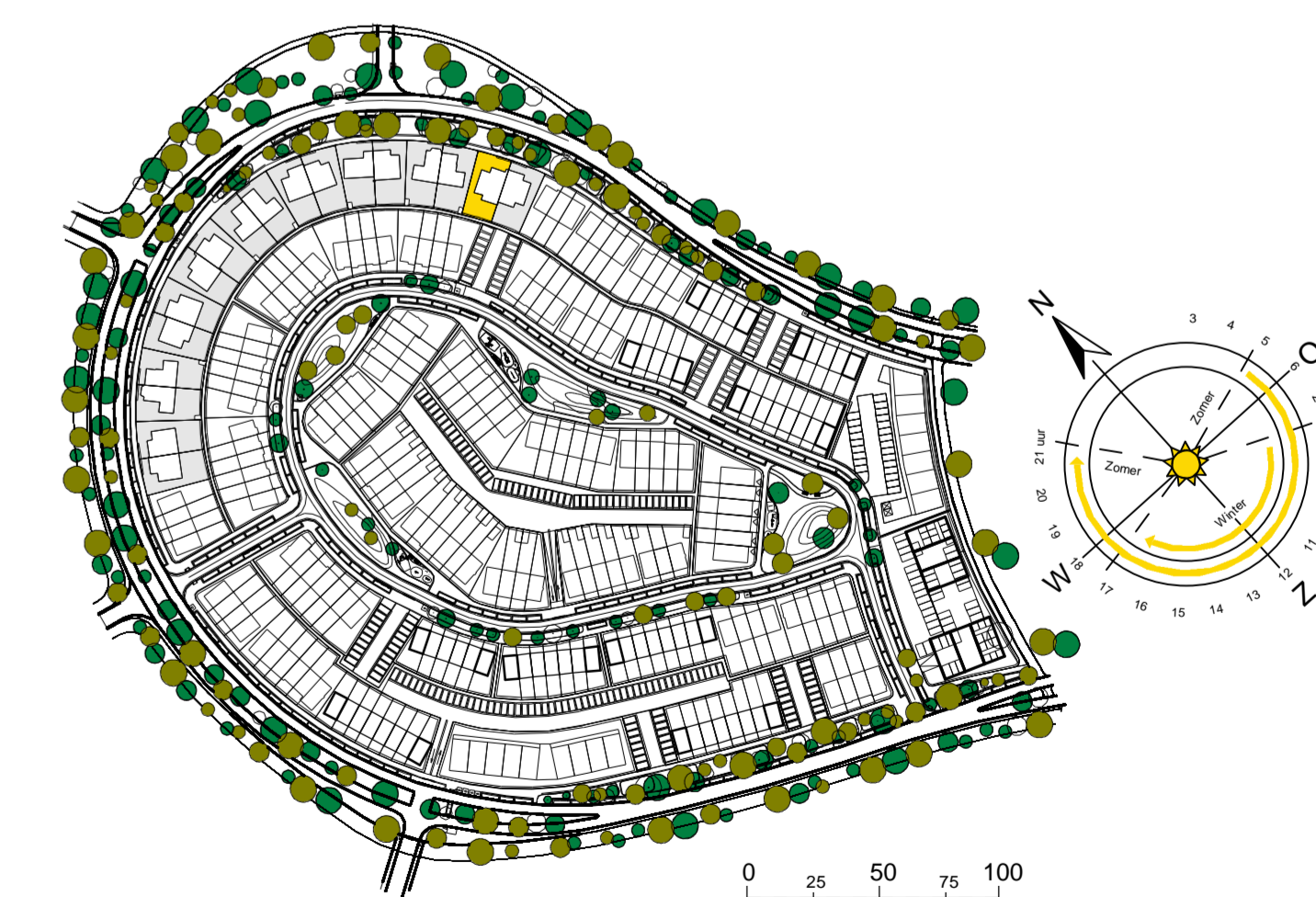

TudorPark
— excellent living —

DURA VERMEER
Bouwwaard van nu af toe
 Dura Vermeer Bouw Midden West BV
 Spaarweg 31
 2142 EN Cransburg
 Postbus 439
 2100 AK Heemstede
 Telefoon: (023) 752 97 00
 E-mail: dlv-mw@dura-vermeer.nl

tek. nr. : V_100_S_311	fase : Verkoop
gaten :	datum : 18-10-2019
gesteld : DV	gewistgd :
afmeting : A1 verifigd	wijzigingsnummer :
project : Tudorpark Somerset - Cannington	schaal : 1:50 / 1:100
onderdeel: type G	status : Definitief
bouwnummer 311	progrummer : 1228