

**BEGANE GROND**  
1 : 50

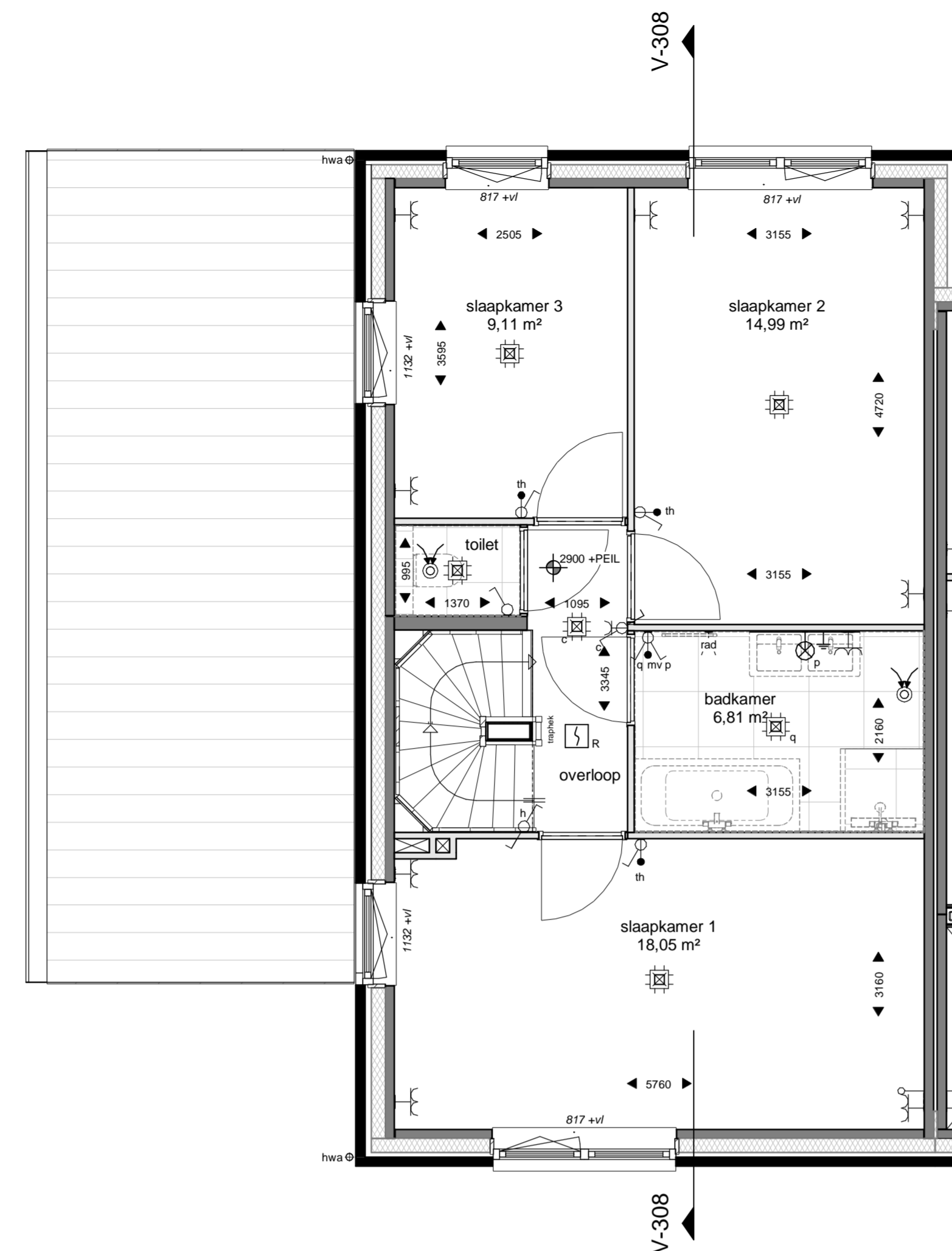

**EERSTE VERDIEPING**  
1 : 50

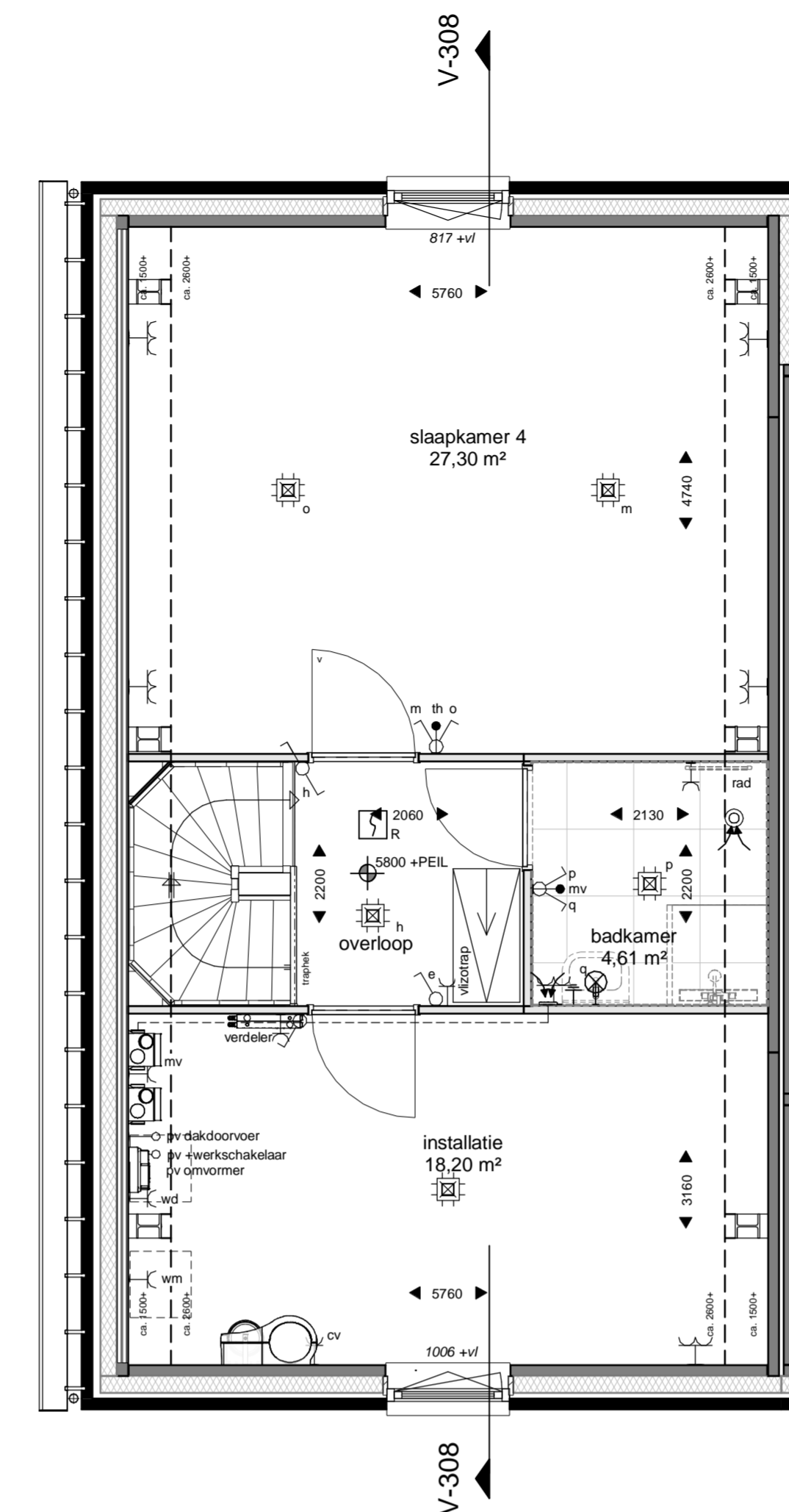

**TWEDE VERDIEPING**  
1 : 50

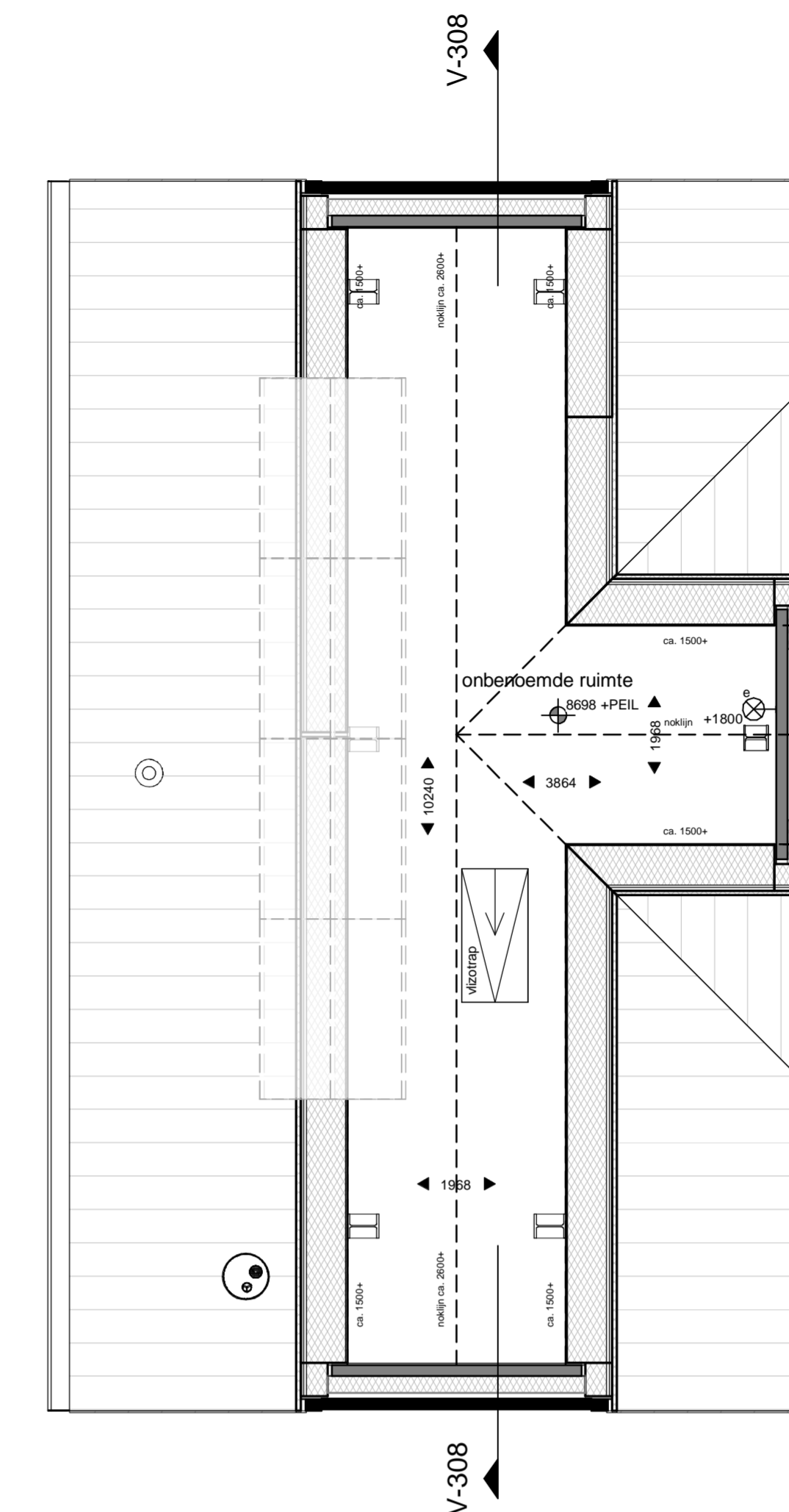

**DERDE VERDIEPING**  
1 : 50

**RENOVOI - ALGEMEEN**

Positie keuken - installaties op tekening zijn indicatief. Nul-tekening van de showroom is leidend  
 Badkamer en toiletten op tekening zijn indicatief. Nul-tekening van de showroom is leidend  
 Technische ruimte is ter indicatie ingedeeld. Tekeningen van installateurs zijn leidend  
 Posities en afmetingen spanten t.b.v. dakconstructie conform opgave constructeur  
 Ventilatorroosters zijn verdekt achter het metselwerk gepositioneerd  
 Er is gebruik gemaakt van de krijtstreepmethode m.b.t. daglicht- en ventilatieberekening  
 Positie en aantal MV Rozetten kunnen wijzigen  
 WBDBo: Weerstand Brand Doorslag en Brand Overslag  
 PV panelen zoals deze geplaatst zijn op de tekening zijn indicatief en daar kunnen geen rechten aan ontleend worden.

Maten in tekening zijn circa en kunnen afwijken

**BOUWKUNDIG**

- Prefab beton
- Isolatie
- Metselwerk
- Lichte scheidingswand
- Tegels
- Houskeletbouw-wand
- KK Koelkast
- WK Wasemkap (afzuigkap)
- KP Kookplaat
- MV Opstelplaats Mechanische ventilatie box
- CV Opstelplaats CV-ketel
- WD Opstelplaats wasdroger
- WM Opstelplaats wasmachine
- MV afzuigpunt (plafond)
- MV afzuigpunt (wand)
- Verdelers vloerverwarming
- Buitenkraan
- hwa Hemelwaterafvoer
- Entree woning
- Vloerpeil
- Toilet
- Wastafel/ fontein
- Meterkast
- Rookmelder
- VR Ventilatorrooster
- Omvormer PV-panelen
- rad Radiator
- Binnendeur met ventilatorrooster in deur

**INSTALLATIES**

- enkelpolige schakelaar lichtpunt
- dubbelpolige schakelaar lichtpunt
- wisselschakelaar lichtpunt
- plafondlichtpunt
- wandlichtpunt (buitenlichtpunt waterdicht)
- wandlichtpunt inclusief lantaarn
- buitenlichtpunt
- enkele wandcontactdoos met randaarde
- dubbele wandcontactdoos met randaarde
- wandcontactdoos 2-fase
- schel
- bedrukker
- leiding (bedraad)
- leiding (loos)
- aarding

**Peilmaten**

Peil = bovenkant afgewerkte vloer begane grond ten opzichte NAP  
 Veld 12-14 woningtype B1, B3, E1, E2, F en G: -3.85m



**VOORGEVEL**  
1 : 100



**LINKERGEVEL**  
1 : 100



**ACHTERGEVEL**  
1 : 100

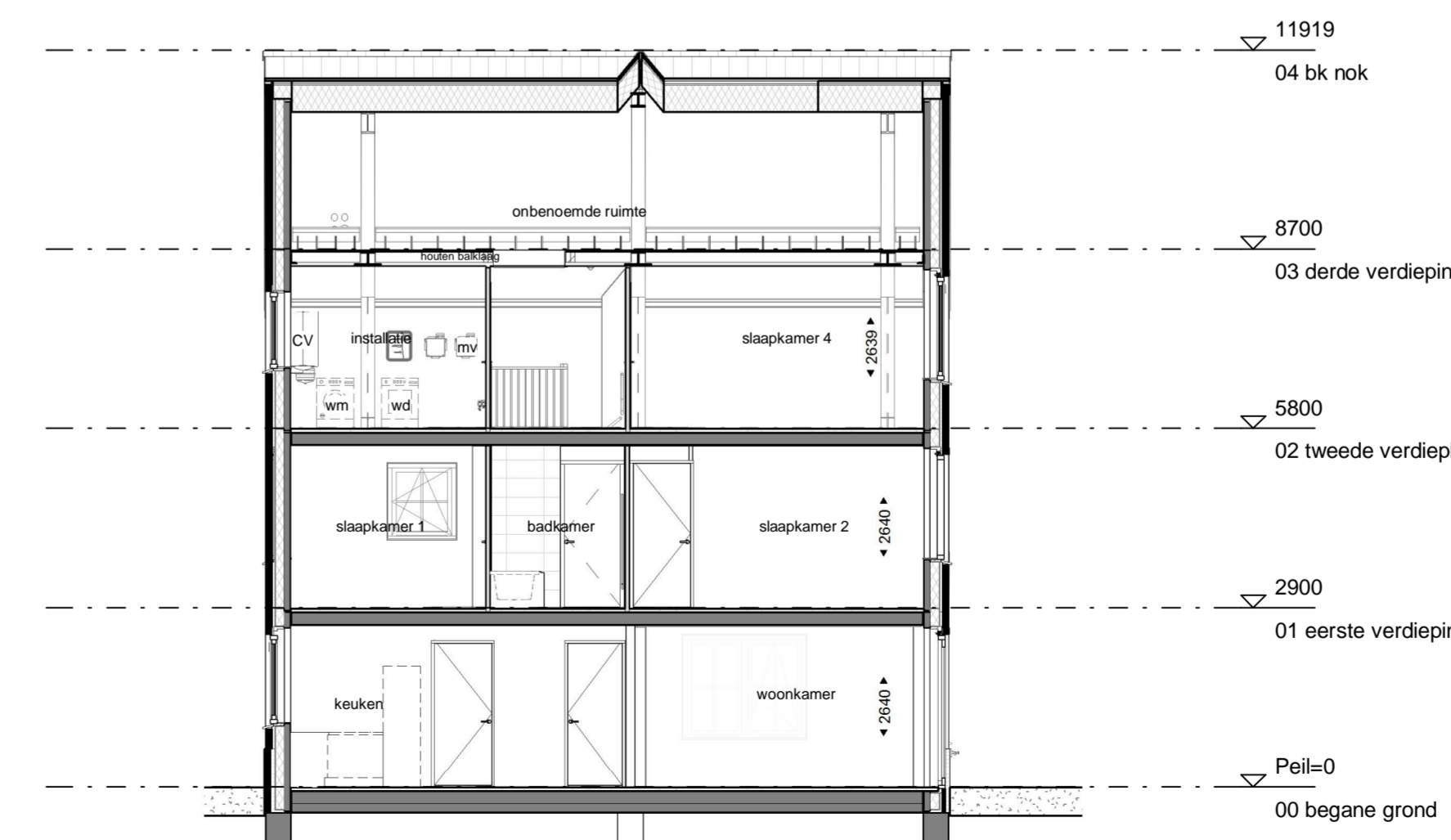

**DOORSNEDE V-308**  
1 : 100

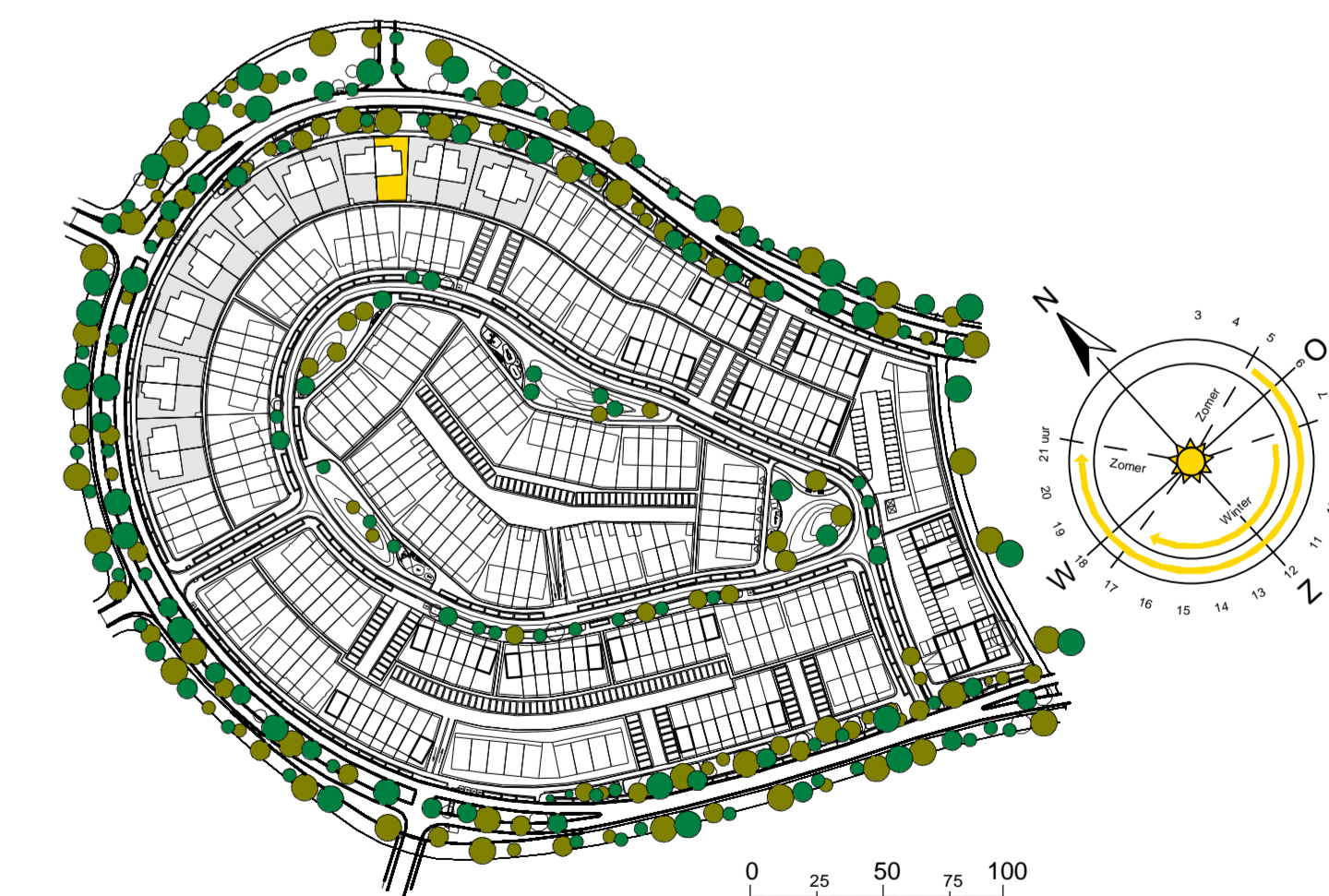

**TudorPark**  
— excellent living —

<b>DURA VERMEER</b> Woningbouw van nu af toe		tek. nr : <b>V_100_S_308</b>	fase : <b>Verkoop</b>
gebruik :	DV	datum :	18-10-2019
gesteld :	A1 verrijkt	gewijzigd :	
afmeting :		wijzigingsnummer :	
project :	<b>Tudorpark Somerset - Cannington</b>		
onderdeel :	<b>type F bouwnummer 308</b>		
schaal :	1:50 / 1:100	status :	Definitief
projectnummer :	1228		

Dura Vermeer Bouw Midden West BV  
 Spaarneweg 31  
 2142 EN Cransburg  
 Postbus 439  
 2100 AK Heemstede  
 Telefoon: (023) 752 97 00  
 E-mail: o&b-mw@dura-vermeer.nl