

BEGANE GROND
1 : 50

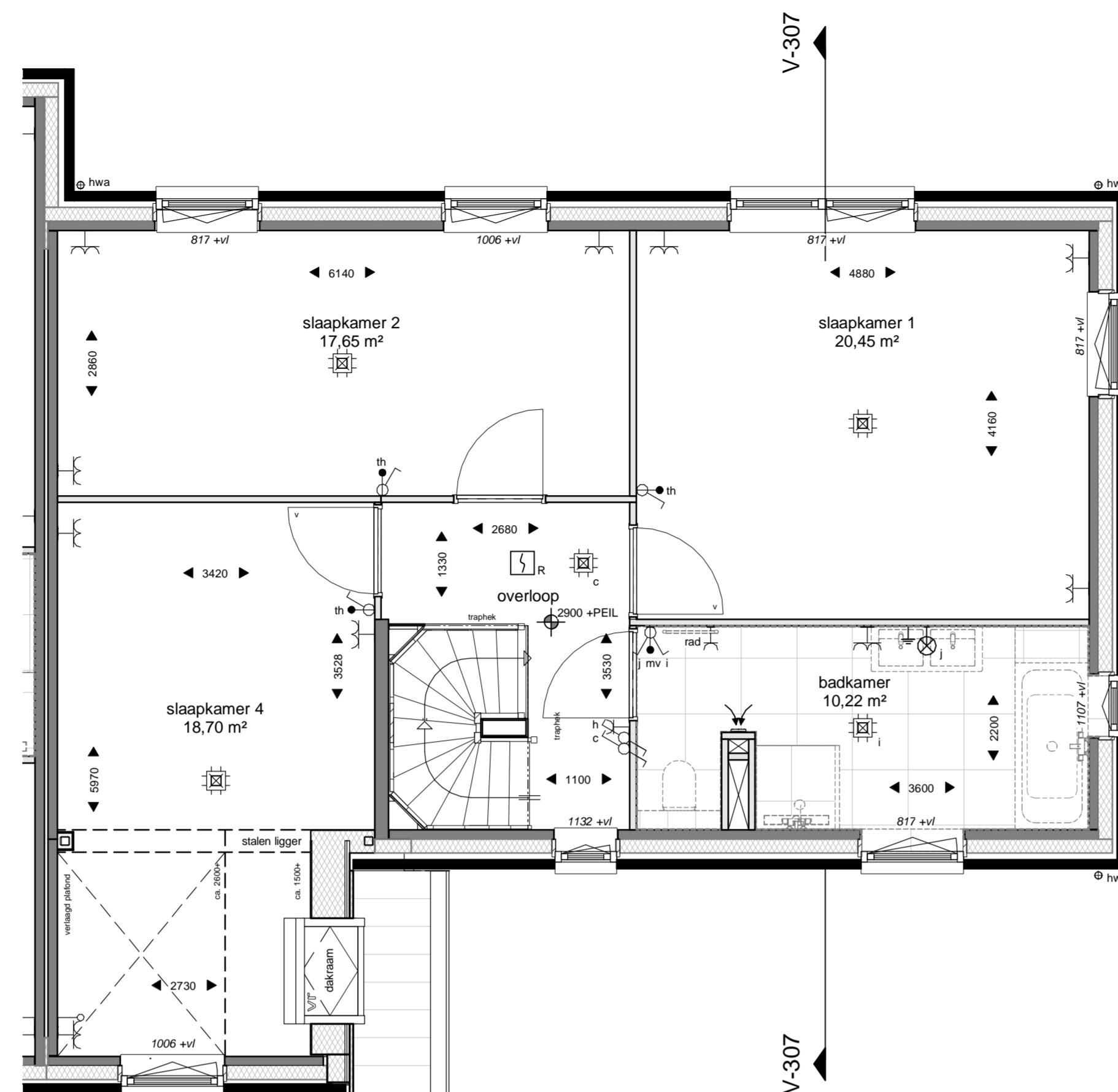

EERSTE VERDIEPING
1 : 50

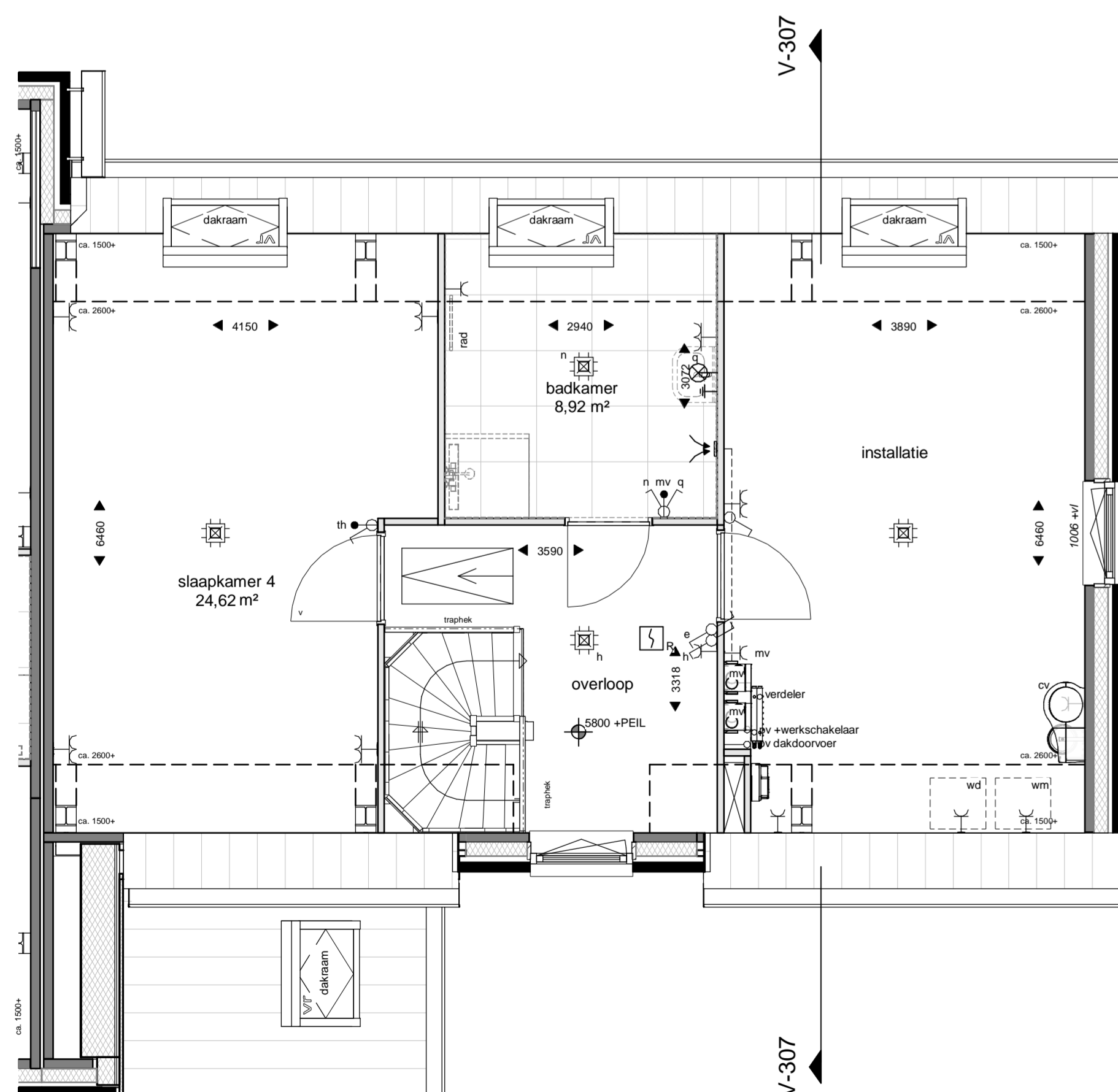

TWEDE VERDIEPING
1 : 50

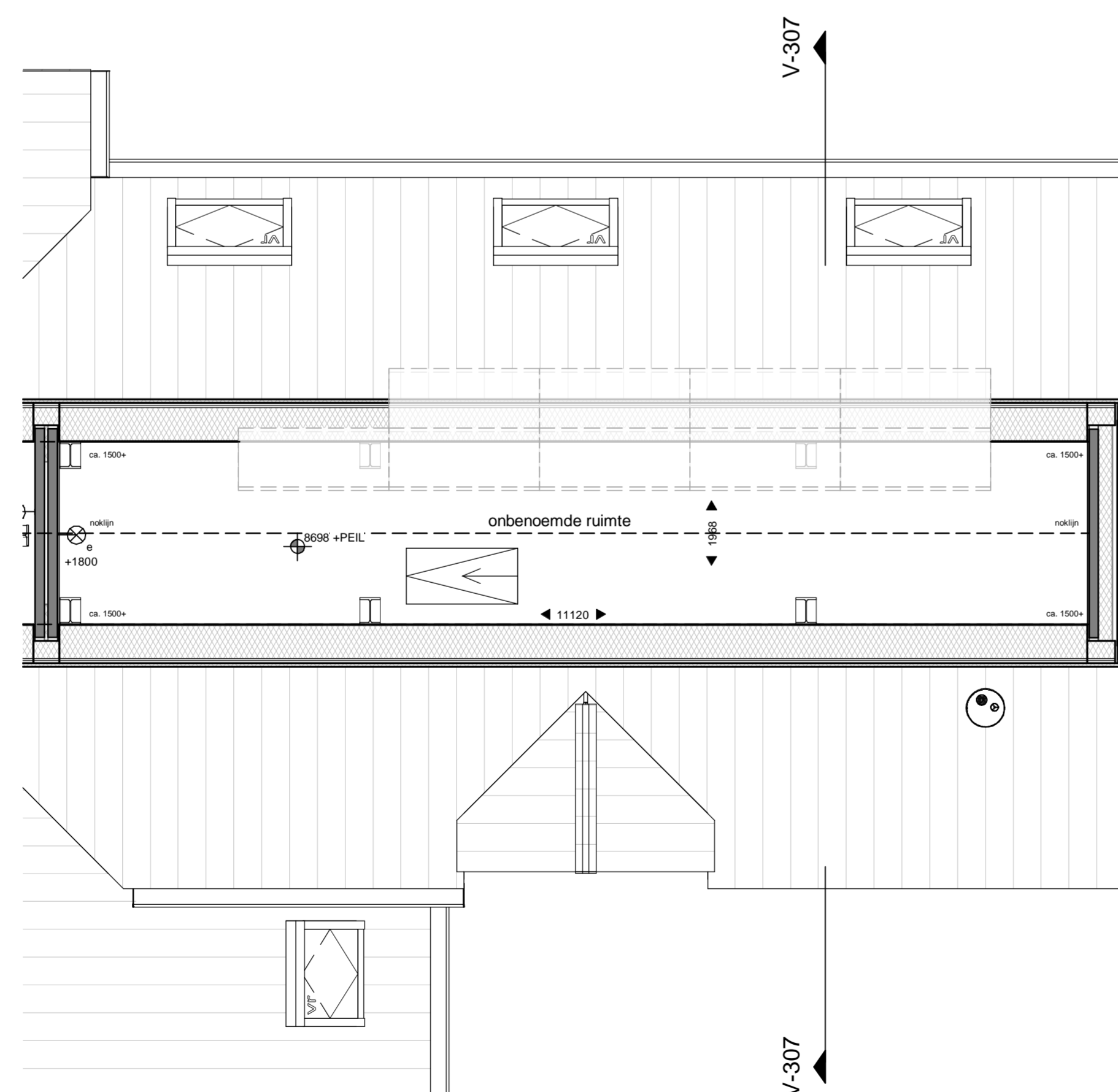

DERDE VERDIEPING
1 : 50



VOORGEVEL
1 : 100



ACHTERGEVEL
1 : 100



RECHTERGEVEL
1 : 100

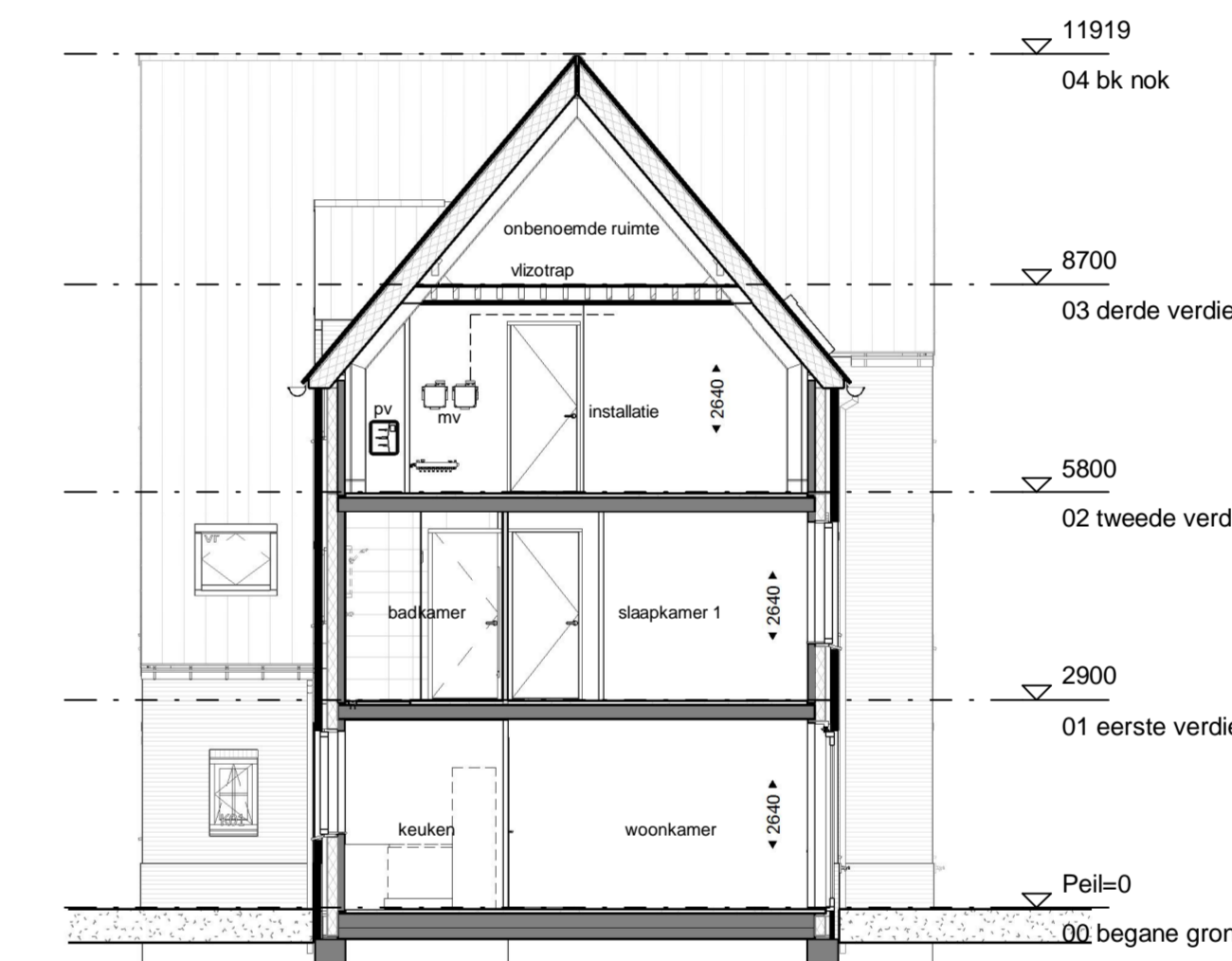

DOORSNEDEN V-307
1 : 100

RENOVOOI - ALGEMEEN

Positie keuken - installaties op tekening zijn indicatief. Nul-tekening van de showroom is leidend
 Badkamer en toiletten op tekening zijn indicatief. Nul-tekening van de showroom is leidend
 Technische ruimte is ter indicatie ingedeeld. Tekeningen van installateurs zijn leidend
 Posities en afmetingen spanten t.b.v. dakconstructie conform opgave constructeur
 Ventilatie-roosters zijn verdekt achter het metselwerk geïnstalleerd
 Er is gebruik gemaakt van de krijtstreepmethode mbt. de daglicht- en ventilatieberekening
 Positie en aantal MV Rozetten kunnen wijzigen
 WBDBO: Weerstand Brand Doorslag en Brand Overslag
 PV panelen zoals deze geplaatst zijn op de tekening zijn indicatief en daar kunnen geen rechten aan ontleend worden.

Maten in tekening zijn circa en kunnen afwijken

BOUWKUNDIG

- Prefab beton
- Isolatie
- Metselwerk
- Lichte scheidingswand
- Tegelwerk
- Houtskeletbouw-wand
- KK Koelkast
- WK Wasemkap (afzuigkap)
- KP Kookplaat
- MV Opstelplaats Mechanische ventilatie box
- CV Opstelplaats CV-ketel
- WD Opstelplaats wasdroger
- WM Opstelplaats wasmachine
- MV afzuigpunt (plafond)
- MV afzuigpunt (wand)
- Verdelers vloerverwarming
- Buitenkraan
- hwa Hemelwaterafvoer
- ▲ Entree woning
- + Vloerpeil
- ☹ Toilet
- ☹ Wastafel/ fontein
- ⚡ Meterkast
- ⚡ Rookmelder
- VR Ventilatorooster
- ☉ Omvormer PV-panelen
- rad Radiator
- ☹ Binnendeur met ventilatorooster in deur

INSTALLATIES

- enkelpolige schakelaar lichtpunt
- dubbelpolige schakelaar lichtpunt
- wisselschakelaar lichtpunt
- plafondlichtpunt
- wandlichtpunt (buitenlichtpunt waterdicht)
- wandlichtpunt inclusief lantaarn
- blp buitenlichtpunt
- enkele wandcontactdoos met randaarde
- dubbele wandcontactdoos met randaarde
- wandcontactdoos 2-fase
- schel
- bedrukker
- leiding (bedraad)
- leiding (loos)
- aarding

Peilmaten

Peil = bovenkant afgewerkte vloer begane grond ten opzichte NAP
 Veld 12-14 woningtype B1, B3, E1, E2, F en G: -3.85m
 bergingen woningtype E1, E2 en F (307): -3.90m

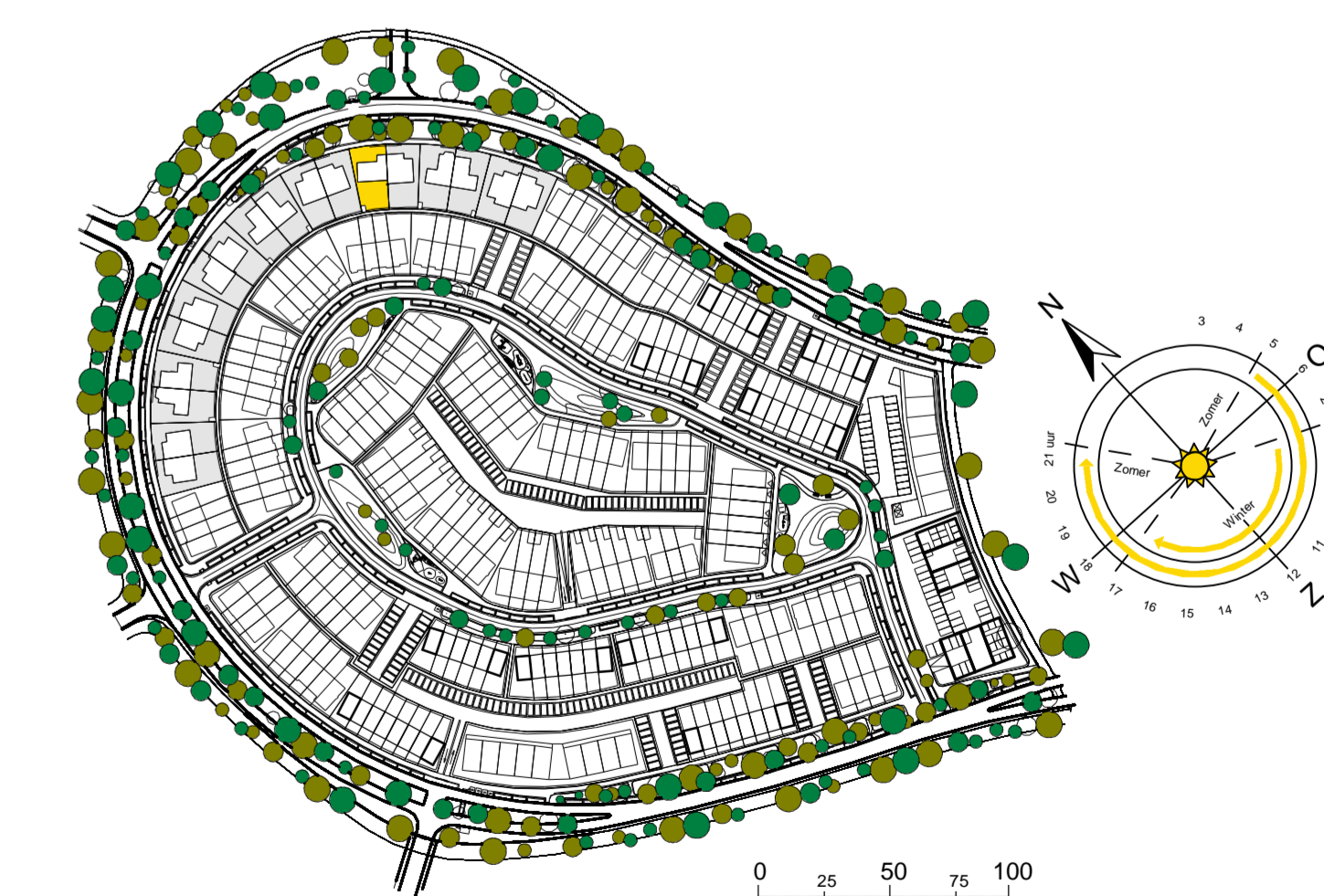

TudorPark
— excellent living —

VOOR DE BERGING ZIE TEKENING: V_100_S_800

DURA VERMEER
Woningbouw van nu af toe

Dura Vermeer Bouw Midden West BV
 Spaarneweg 31
 2142 EN Cruisius
 Postbus 439
 2100 AK Heemstede
 Telefoon: (023) 752 97 00
 E-mail: o&b-nw@dura-vermeer.nl

tek. nr. : V_100_S_307	fase : Verkoop
gebruik : DV	datum : 18-10-2019
opstelling : A1 verlegd	gewijzigd :
project : Tudorpark Somerset - Cannington	wijzigingsnummer :
onderdeel: type F	schaal : 1:50 / 1:100
bouwnummer 307	status : Definitief
	proefnummer : 1228