

**BEGANEGROND**  
1 : 50

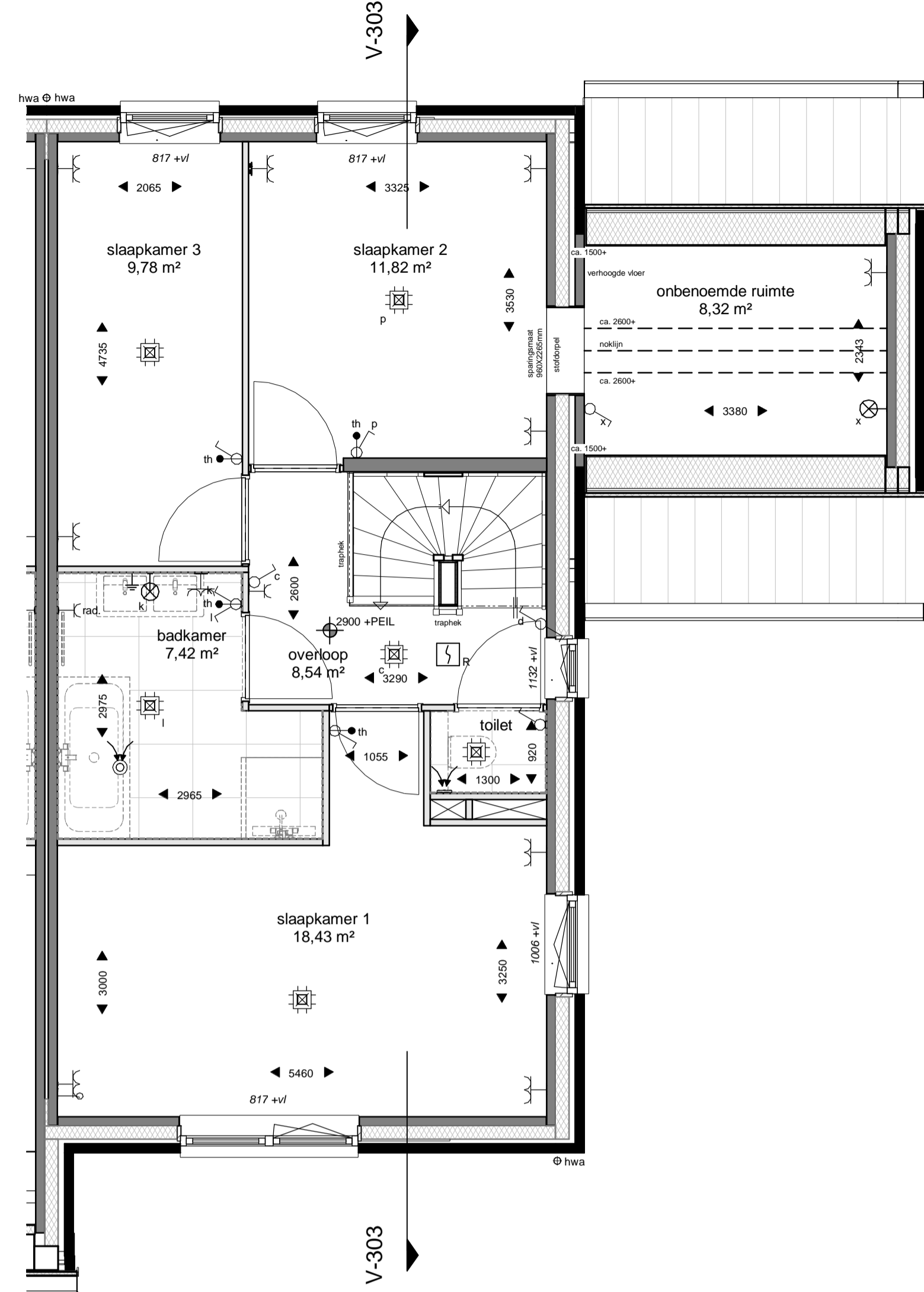

**EERSTE VERDIEPING**  
1 : 50

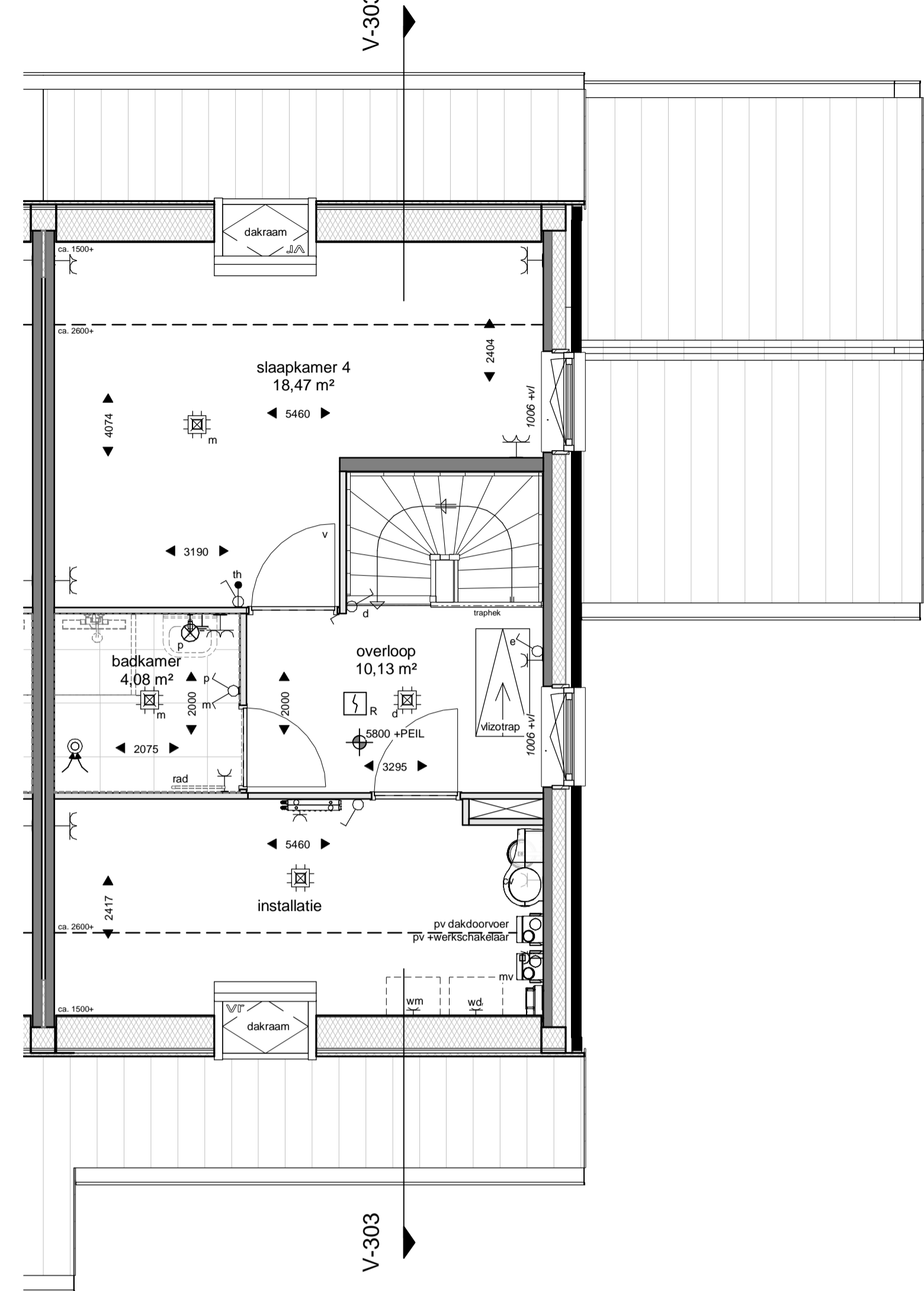

**TWEDE VERDIEPING**  
1 : 50

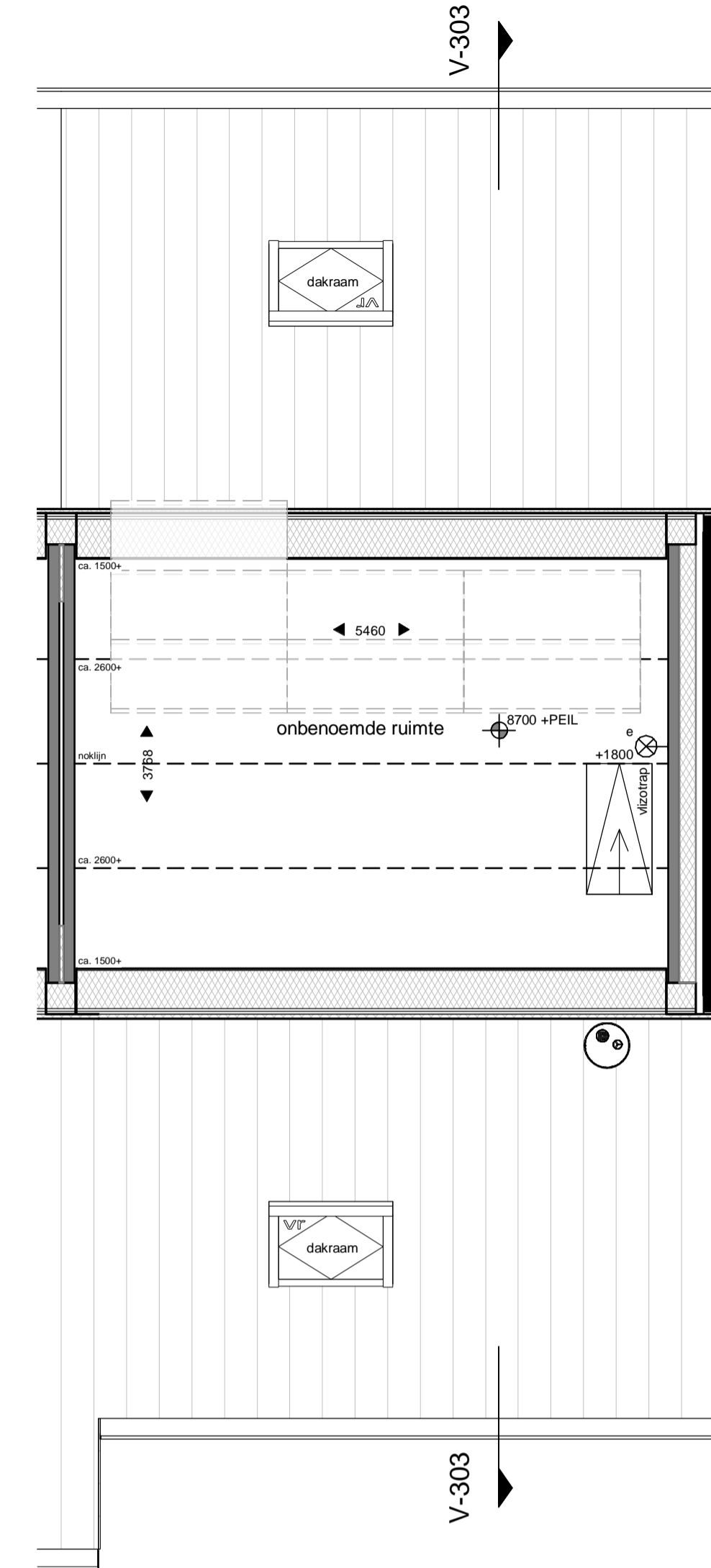

**DERDE VERDIEPING**  
1 : 50



**VOORGEVEL**  
1 : 100



**RECHTERGEVEL**  
1 : 100



**ACHTERGEVEL**  
1 : 100

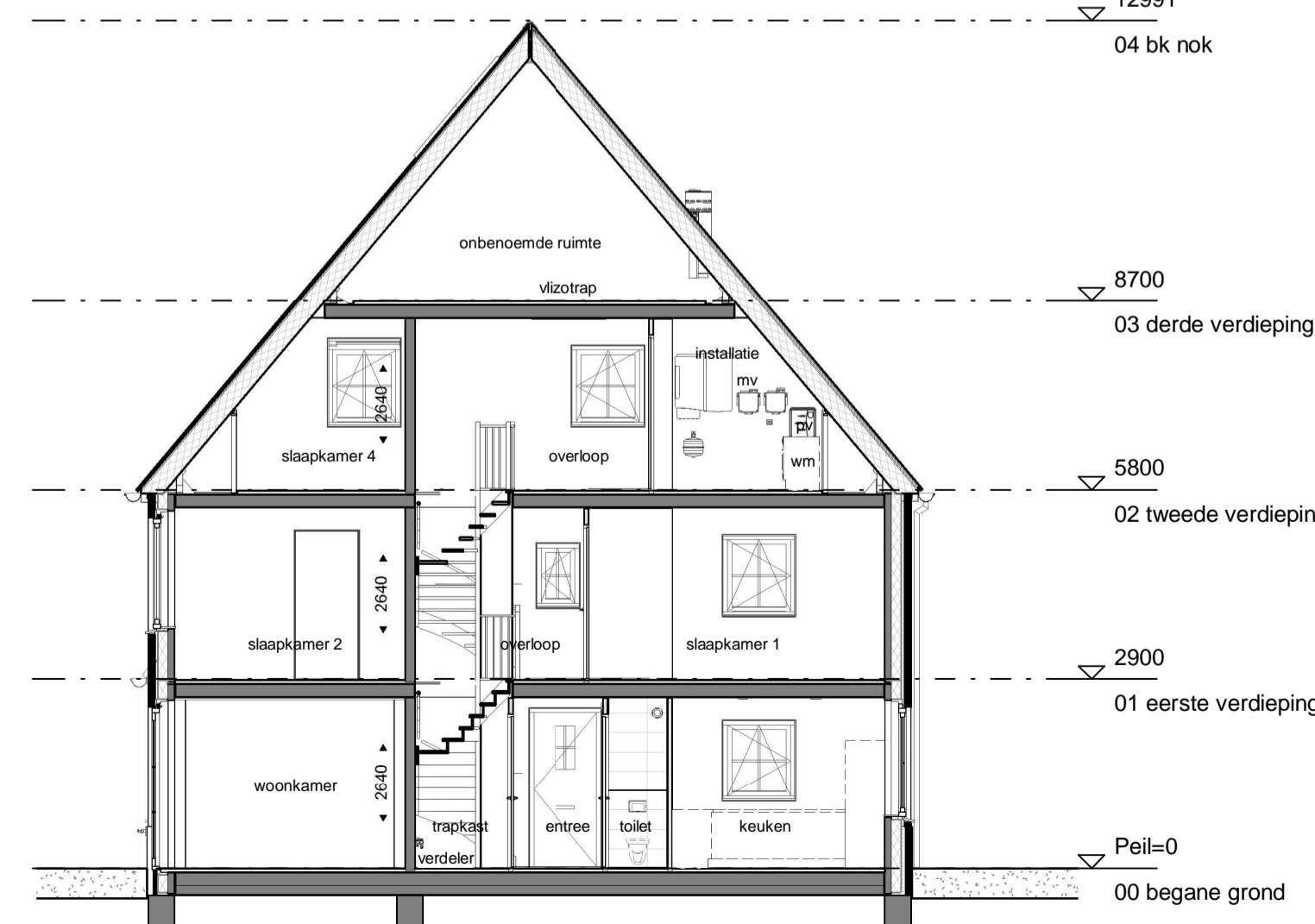

**DOORSNED E V-303**  
1 : 100

**RENVOOI - ALGEMEEN**

Positie keuken - installaties op tekening zijn indicatief. Nul-tekening van de showroom is leidend  
 Badkamer en toiletten op tekening zijn indicatief. Nul-tekening van de showroom is leidend  
 Technische ruimte is ter indicatie ingedeeld. Tekeningen van installateurs zijn leidend  
 Ventilatorroosters zijn verdukt achter het metselwerk geïnstalleerd  
 Posities en afmetingen spanten t.b.v. dakconstructie conform opgave constructeur  
 Ventilatorroosters zijn verdukt achter het metselwerk geïnstalleerd  
 Er is gebruik gemaakt van de krijtstreepmethode mbt. de daglicht- en ventilatieberekening  
 Positie en aantal MV Rozetten kunnen wijzigen  
 WBBO: Weerstand Brand Doorslag en Brand Overslag  
 PV panelen zoals deze geplaatst zijn op de tekening zijn indicatief en daar kunnen geen rechten aan ontleend worden.

**Maten in tekening zijn circa en kunnen afwijken**

**BOUWKUNDIG**

- Prefab beton
- Isolatie
- Metselwerk
- Lichte scheidingswand
- Tegelwerk
- Houtskeletbouw-wand
- KK Koelkast
- WK Wasemkap (afzuigkap)
- KP Kookplaat
- MV Opstelplaats Mechanische ventilatie box
- CV Opstelplaats CV-ketel
- WD Opstelplaats wasdroger
- WM Opstelplaats wasmachine
- MV afzuigpunt (plafond)
- MV afzuigpunt (wand)
- Verdelers vloerverwarming
- Buttenkraan
- Hwa Hemelwaterafvoer
- Entree woning
- Vloerpeil
- Toilet
- Wastafel/ fontein
- Meterkast
- Rookmelder
- VR Ventilatorrooster
- Omvormer PV-panelen
- Radiator
- Binnendeur met ventilatorrooster in deur

**INSTALLATIES**

- enkelpolige schakelaar lichtpunt
- dubbelpolige schakelaar lichtpunt
- wisselschakelaar lichtpunt
- plafondlichtpunt
- wandlichtpunt (buitenlichtpunt waterdicht)
- wandlichtpunt inclusief lantaarn
- buitenlichtpunt
- enkele wandcontactdoos met randaarde
- dubbele wandcontactdoos met randaarde
- wandcontactdoos 2-fase
- schel
- bedrukker
- leiding (bedraad)
- leiding (loos)
- aarding

**Peilmaten**

Peil = bovenkant afgewerkte vloer begane grond ten opzichte NAP  
 Veld 12-14 woningtype B1, B3, E1, E2, F en G: - 3.85m  
 bergingen woningtype E1, E2 en F (307): - 3.90m

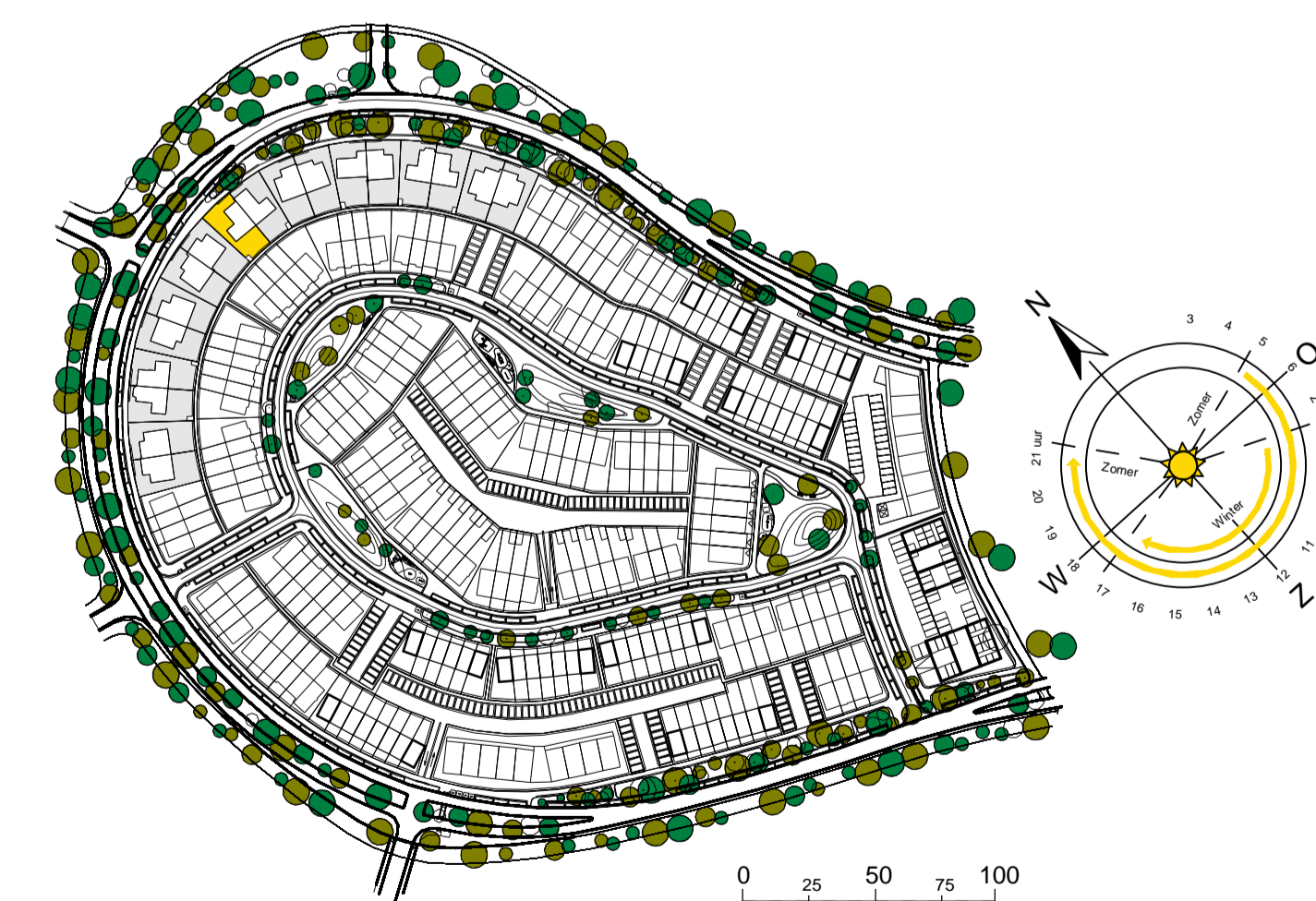

**TudorPark**  
— excellent living —

VOOR DE BERGING ZIE TEKENING: V\_100\_S\_800

<b>tek. nr.</b> : V_100_S_303	<b>fase</b> : Verkoop
<b>gezet</b> : DV	<b>datum</b> : 18-10-2019
<b>getekend</b> : DV	<b>getekend door</b> :
<b>afmeting</b> : A1 verticaal	<b>afmeting</b> :
<b>project</b> : Tudorpark Somerset - Cannington	<b>schaal</b> : 1:50/ 1:100
<b>onderdeel</b> : type E1	<b>status</b> : Definitief
<b>bouwnummer</b> 303	<b>getekend door</b> : 1228

**DURAVERMEER**  
 Dura Vermeer Bouw Midden West BV  
 Spaarweg 31  
 2142 EN Cruuse  
 Postbus 439  
 2100 AK Heemstede  
 Telefoon: (023) 752 97 00  
 E-mail: dv-mw@duravermeer.nl