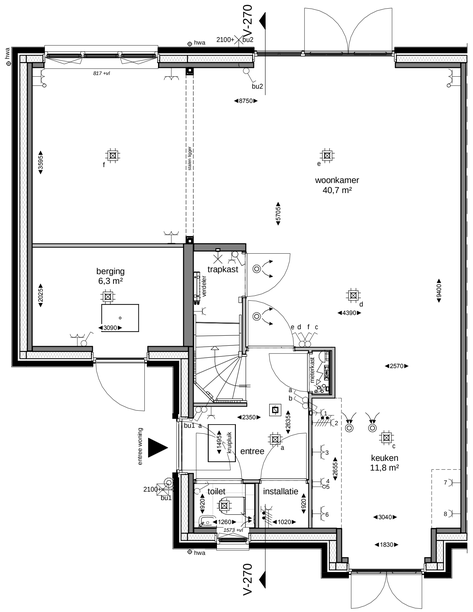

BEGANE GROND

1 : 50

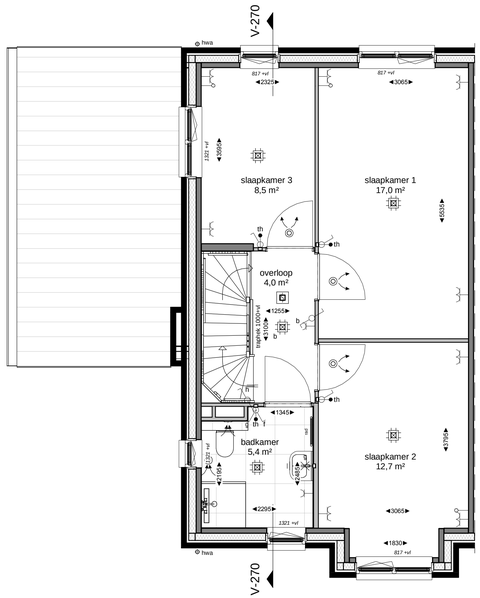

EERSTE VERDIEPING

1 : 50

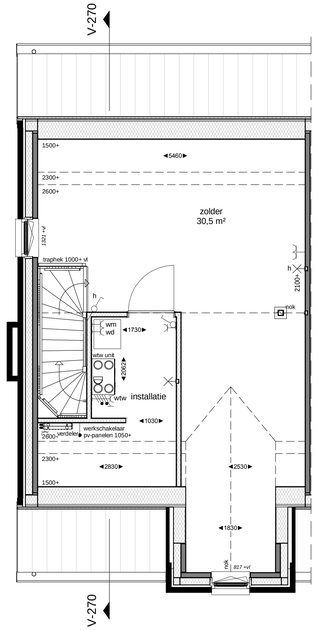

TWEEDE VERDIEPING

1 : 50

RENVOOI - ALGEMEEN

Positie keuken conform Nul-tekening showroom
Badkamers en toiletten op basis van Nul-tekening showroom
Posities en afmetingen spanten t.b.v. dakconstructie conform opgave constructeur
WBDBO: Weerstand Brand Doorslag en Brand Overslag
PV-panelen zoals deze geplaatst zijn op de tekening zijn indicatief
en daar kunnen geen rechten aan ontleend worden

BOUWKUNDIG

- prefab beton
- isolatie
- metselwerk
- lichte scheidingswand
- tegelwerk
- houtskeletbouw-wand
- wtw — opstelplaats wtw-unit
- wd — opstelplaats wasdroger
- wm — opstelplaats wasmachine
- inblaaspunt (plafond)
- inblaaspunt (wand)
- afzuigpunt (plafond)
- afzuigpunt (wand)
- verdeler vloerverwarming
- hwa — hemelwaterafvoer
- entree woning
- toilet
- wastafel/ fontein
- meterkast
- rookmelder
- omvormer pv-panelen
- rad — radiator

INSTALLATIES

- enkelpolige schakelaar lichtpunt
- dubbelpolige schakelaar lichtpunt
- wisselschakelaar lichtpunt
- plafondlichtpunt
- wandlichtpunt (buitenlichtpunt waterdicht)
- enkele wandcontactdoos met randaarde
- dubbele wandcontactdoos met randaarde
- perilex wandcontactdoos
- schel
- beldrukker
- leiding (bedraad)
- leiding (loos)
- aansluitpunt telecommunicatienetwerk (HS)

Peilmaten

Peil = bovenkant afgewerkte vloer begane grond tegenover NAP
alle woningtypen: -3.85m

VOORGEVEL

1 : 100

LINKERGEVEL

1 : 100

ACHTERGEVEL

1 : 100

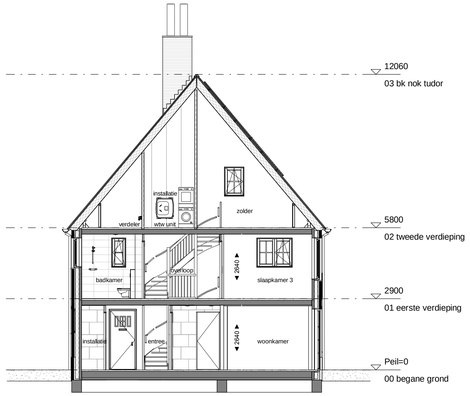

DOORSNEDE V-270

1 : 100

TudorPark
excellent living

DURA VERMEER
Vakmanschap voor woningbouw

Dura Vermeer Bouw Midden West BV
Spaarneweg 31
2142 EN Cruquius
Postbus 439
2100 AK Heemstede
Telefoon: (023) 752 97 00
E-mail: dvb-mw@duravermeer.nl

tek. nr	: V-101-270	fase	: Verkoop
gezien	:	datum	: 29-11-2018
getekend	: DVBMW	gewijzigd	:
afmeting	: A1+	wijzigingsnummer	:

project : **Windsor Court**

onderdeel: **Type Ot**
Bouwnummer 270

schaal: 1:50/1:100
status: Definitief
projectnummer: 1229