Renvooi

Algemeen

Exacte posities dakdoorvoeren worden nader bepaald

Positie keuken conform voorstel DVB

Ventilatie rooster worden conform nader te bapalen berekeningen uitgevoerd

Aantal en positionering PV-panelen worden conform nader te bepalen berekeningen geplaatst. aangegeven panelen zijn bedoelt ter indicatie

Badkamers en toiletten op basis van T.O.

Posities en afmetingen spanten t.b.v. dakconstructie conform opgave constructeur

Stabiliteitswand achter trap op de begane grond en 1e verdieping conform opgave constructeur. Dikte wand maximaal 150mm.

Ventilatieroosters zijn waar mogelijk verdekt opgesteld in de voor en achtergevels. Exacte posities aan de hand van nader te bepalen berekeningen

Positie kruipluik is indicatief, exacte posities worden nader bepaald.

Er is gebruik gemaakt van de krijtstreep methode t.b.v. het daglicht

Kleuren conform kleur en materiaalstaat

Bouwkundig

	entree woning		tegelwerk (conform showroom)
	beldrukker		tegelwerk op afschot tpv douche (afvoer met vloerput)
	deurbel		hangtoilet
	buitenlamp aanzicht		fontein
	rookmelder		wastafel
	licht (aansluit) punt plafond		meterkast
	licht (aansluit) punt wand	CV	opstelplaats cv-ketel
	licht (aansluit) punt wand (armatuur)	WM	opstelplaats wasmachine
	enkelpolige schakelaar	WD	opstelplaats wasdroger
	serieschakelaar	MV	mechanische ventilatie
	wisselschakelaar		verdeler vloerverwarming
	contactdoos enkelvoudig		radiator
	contactdoos tweevoudig		contactdoos enkelvoudig voor afruiglkap
	aansluitpunt niet bedraad		aansluitpunt bedraad voor thermostaat
	aansluitpunt bedraad		aansluitpunt bedraad voor bediening mechanische ventilatie
	mechanische ventilatie plafond		aansluitpunt gas
	ventilatie afvoer wand opbouw		loze leiding tbv boiler
	ventilatie afvoer wandrooster		glaspaneel
	conctructief spant		paneel
	ventilatie rooster		douchekraan

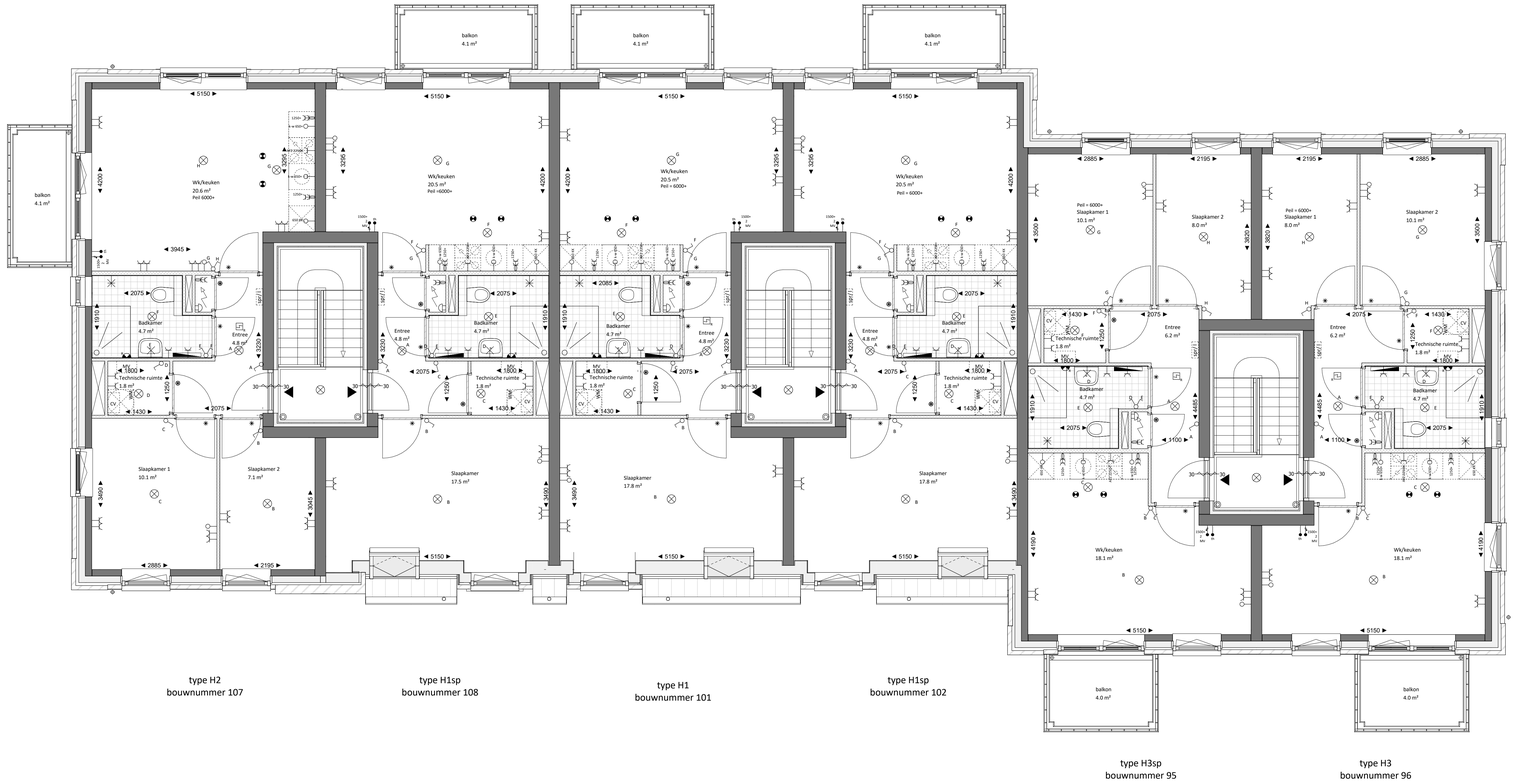

TWEEDE VERDIEPING
1 : 50

3.8H

TudorPark
excellent living

OPMERKINGEN:
Positie PV panelen en aantallen kunnen verschillen per woning.
Dit heeft te maken met de positie van de woning.
Zonnepanelen zoals deze geplaatst zijn op de tekening zijn indicatief en daar kunnen geen rechten aan ontleend worden.

DURA VERMEER
Vernieuwden van ondertoon

Dura Vermeer Bouw Midden West BV

Spaarneweg 31
Postbus 439
2100 AK Heemstede
Telefoon: (023) 752 97 00
Fax: (023) 752 97 80
E-mail: dvb-mw@duravermeer.nl

tek. nr	KC - H - 102	fase	VERKOOP
gezien		datum	07-25-2017
getekend	VDNDP Bouwingenieurs b.v.	gewijzigd	
afmeting	A3	wijzigingsnummer	
project	TUDORPARK	schaal	1 : 50
onderdeel:	Koop & Contract - Plattegrond 2e Verdieping Type H	status	Voorlopig
		tekeningnummer	1132