

BEGANEGROND
1 : 50

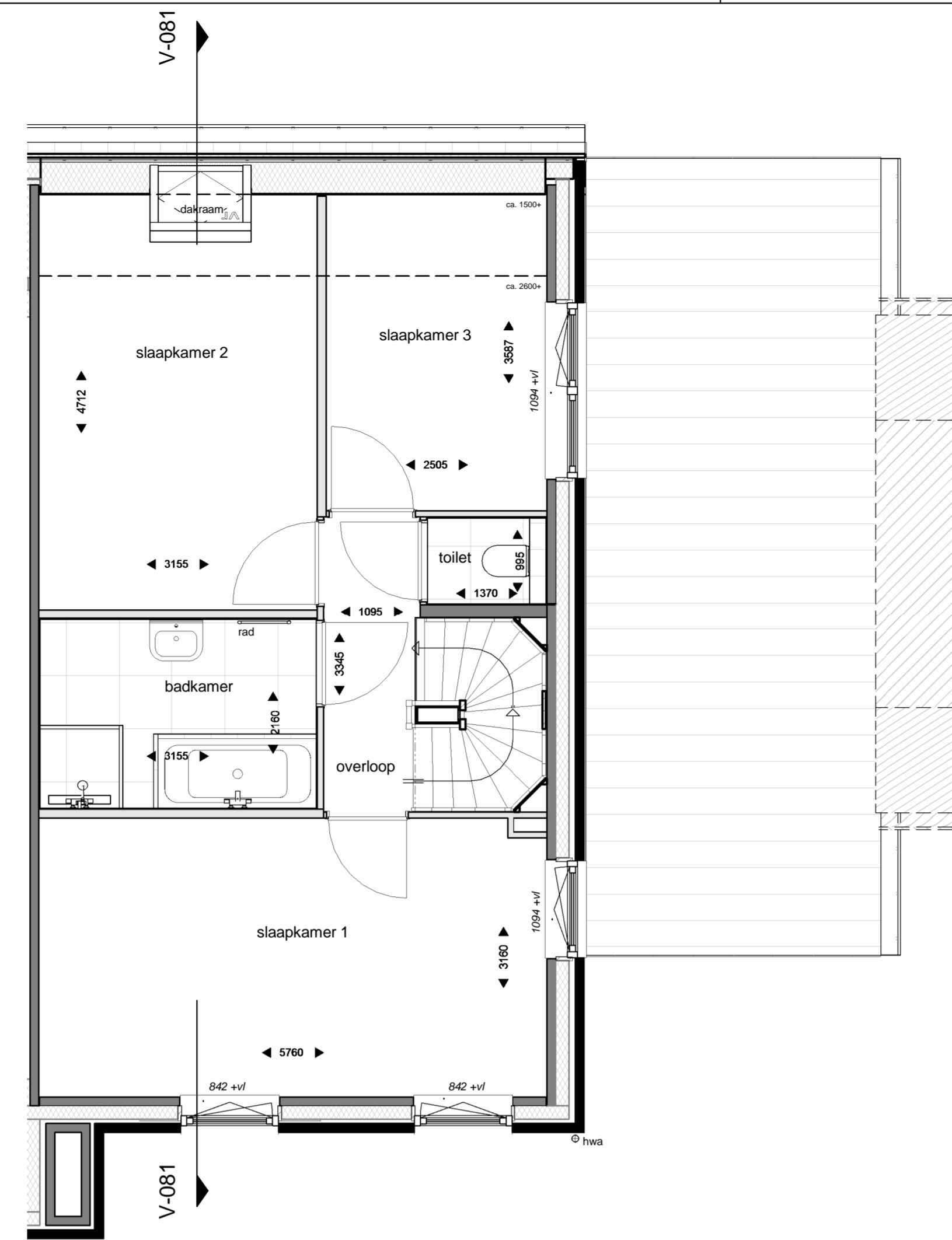

EERSTE VERDIEPING
1 : 50

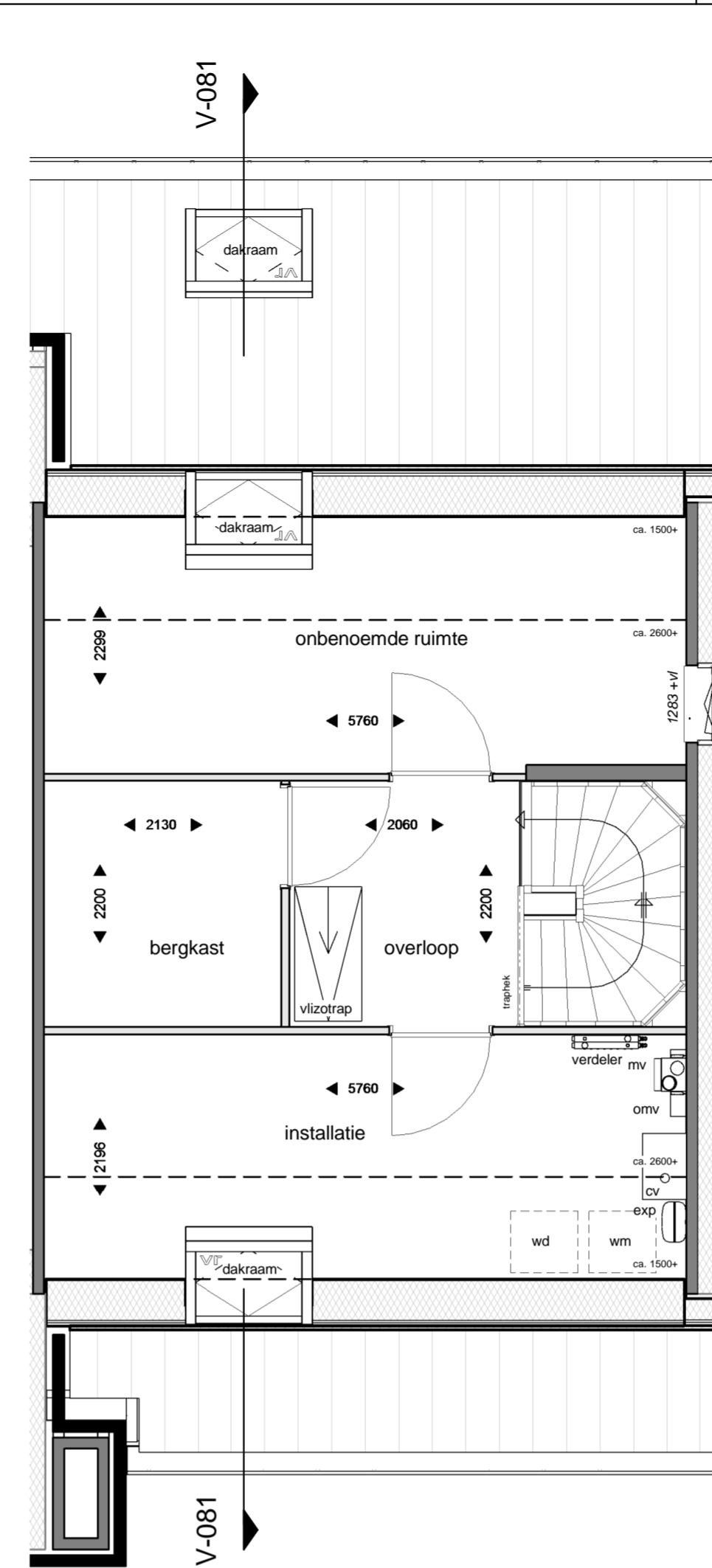

TWEDE VERDIEPING
1 : 50

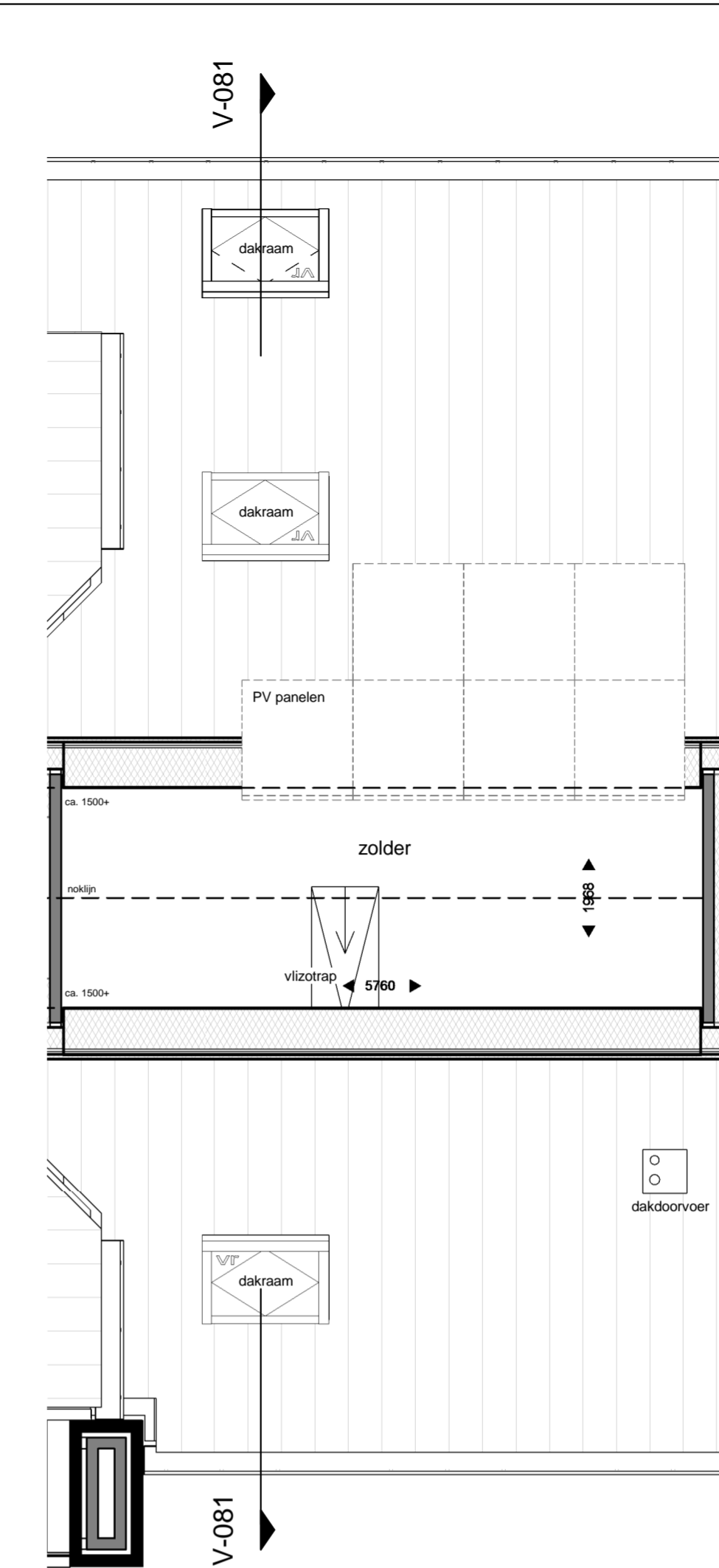

DERDE VERDIEPING
1 : 50



VOORGEVEL
1 : 100



RECHTERGEVEL
1 : 100



ACHTERGEVEL
1 : 100

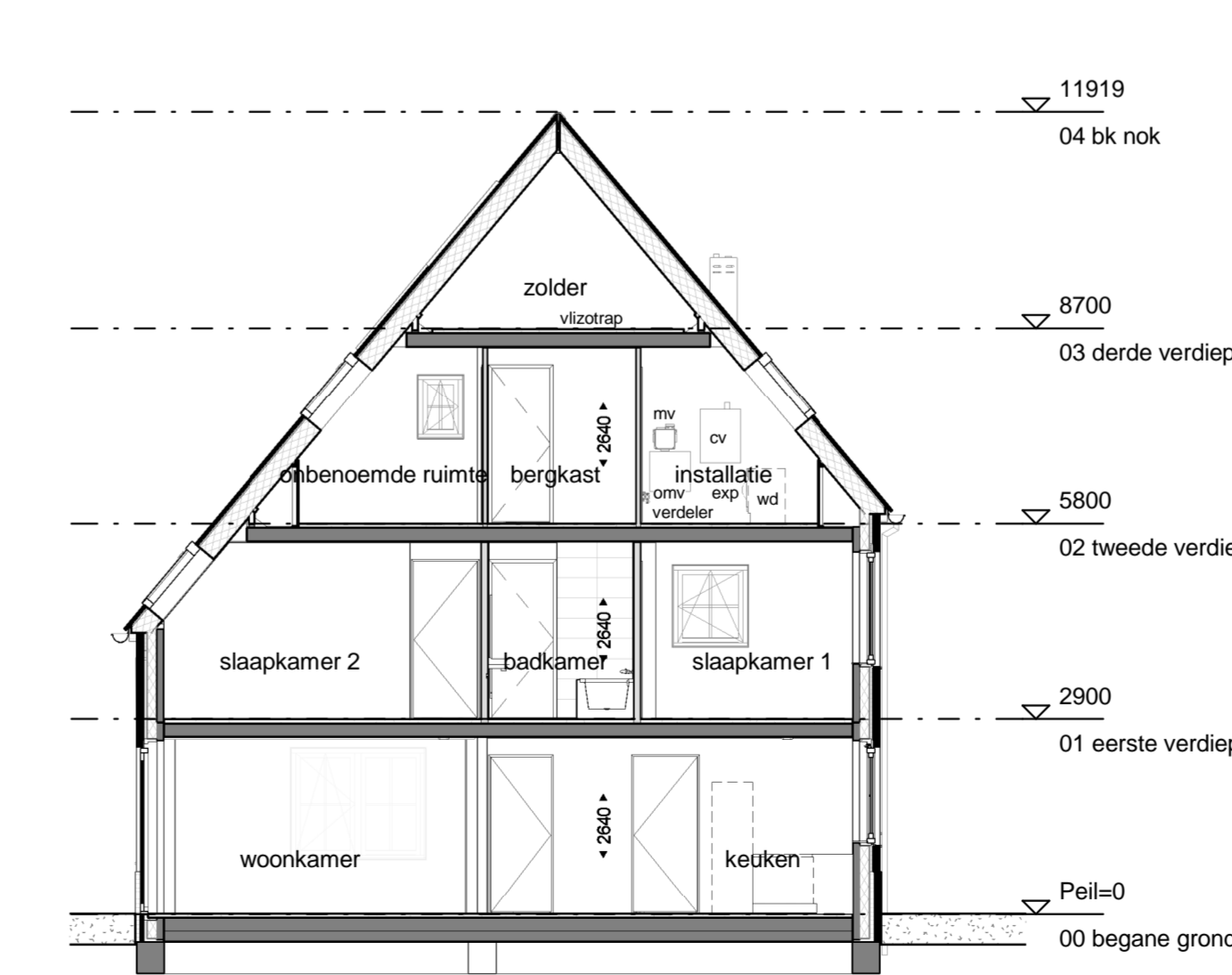

DOORSNEDE
1 : 100



Situatie
1 : 2000



Type G
Bouwnummer getekend: 081
niet getekend: 119 en 125

TudorPark
— excellent living —

DURA VERMEER
Waardevast van nu af toe.
Dura Vermeer Bouw Midden West BV
Spaarneeweg 31
2142 EN Cransburg
Postbus 439
2100 AK Heemstede
Telefoon: (023) 752 97 00
E-mail: dlv-mw@dura-vermeer.nl

OPMERKINGEN: Possie PV panelen en aantallen kunnen verschillen per woning. Dit heeft te maken met de positie van de woning. PV panelen zoals deze geplaatst zijn op de tekening zijn indicatief en daar kunnen geen rechten aan ontleend worden.

tek. nr. : V_100_S_081	fase : Verkoop
geen	datum : 21-06-2017
geskend : DV	gewijzigd :
afmeting : A1 verlengd	wijzigingsnummer :
project : Tudorpark fase II	schaal : 1:50 / 1:100
onderdeel: type G	versie : Concept
bouwnummer 081	projectnummer : A313

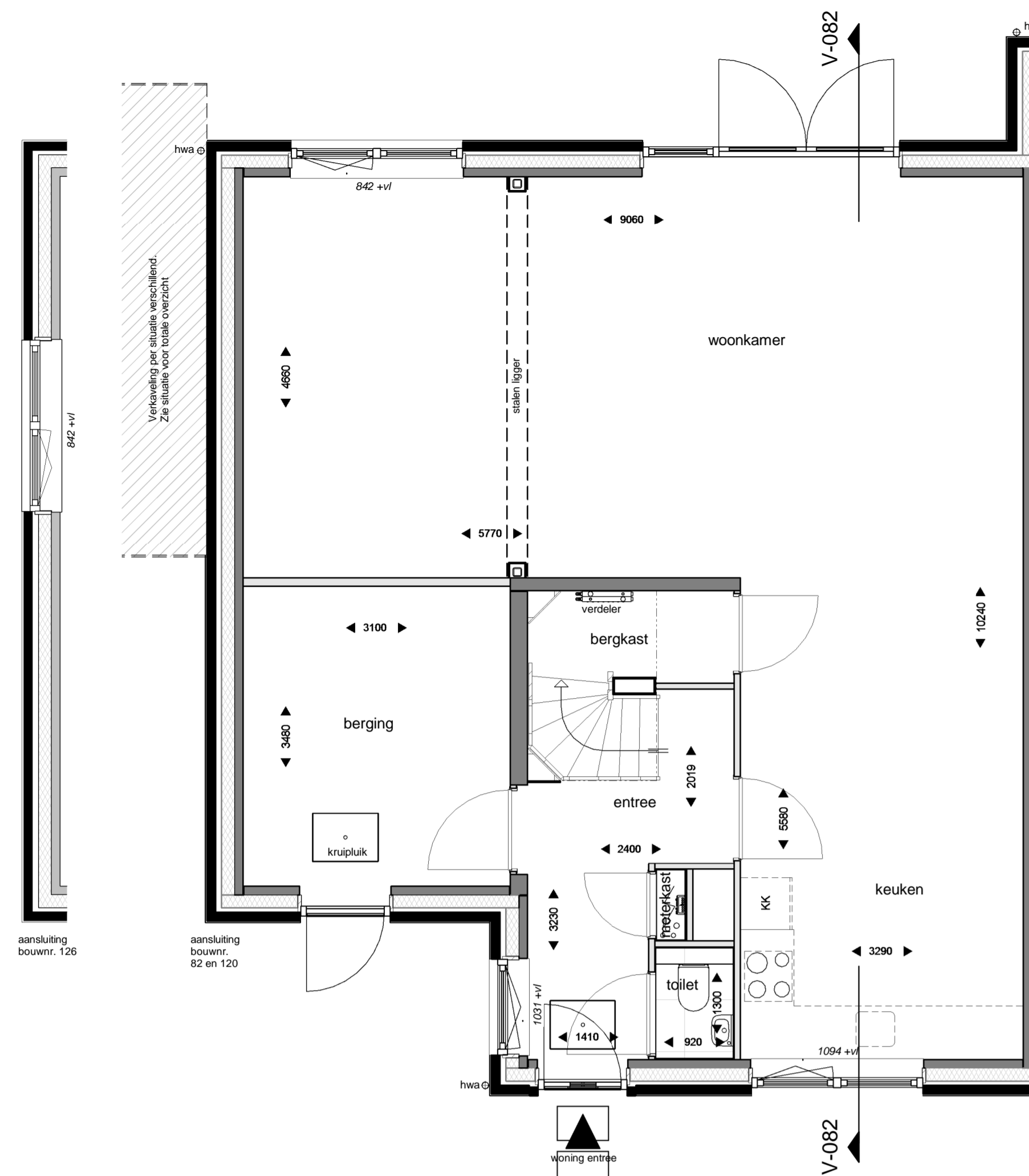

BEGANEGROND
1 : 50

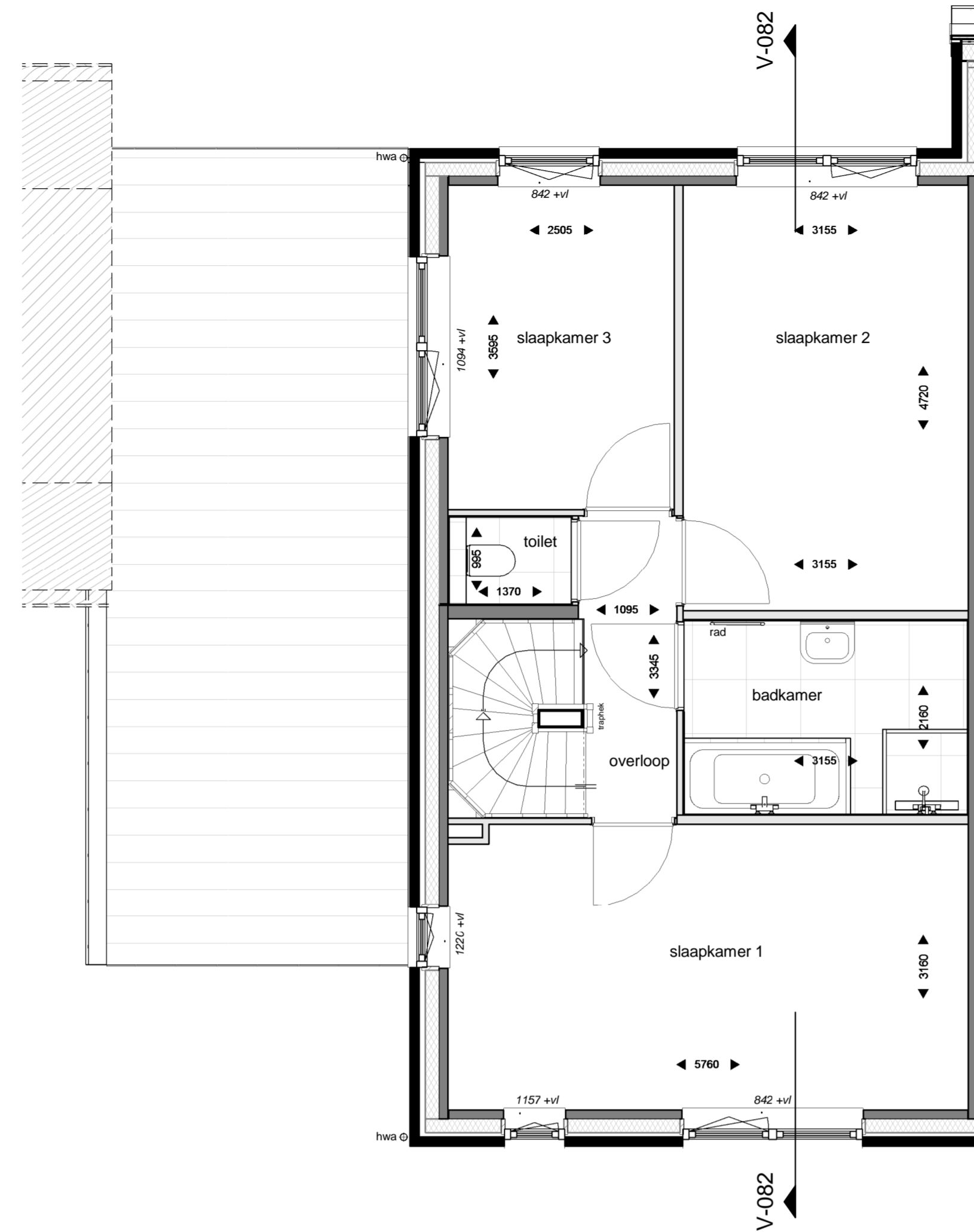

EERSTE VERDIEPING
1 : 50

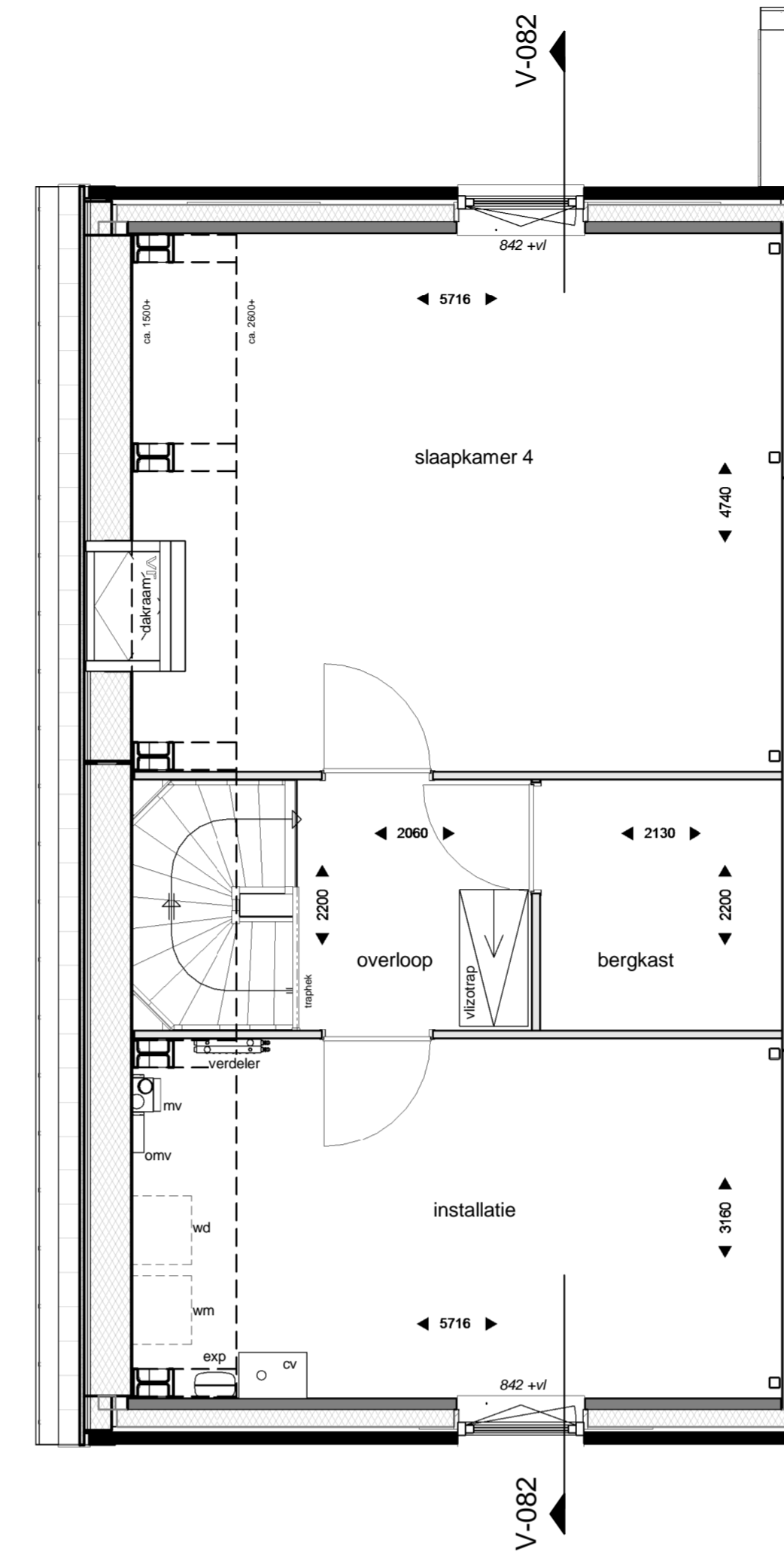

TWEDE VERDIEPING
1 : 50

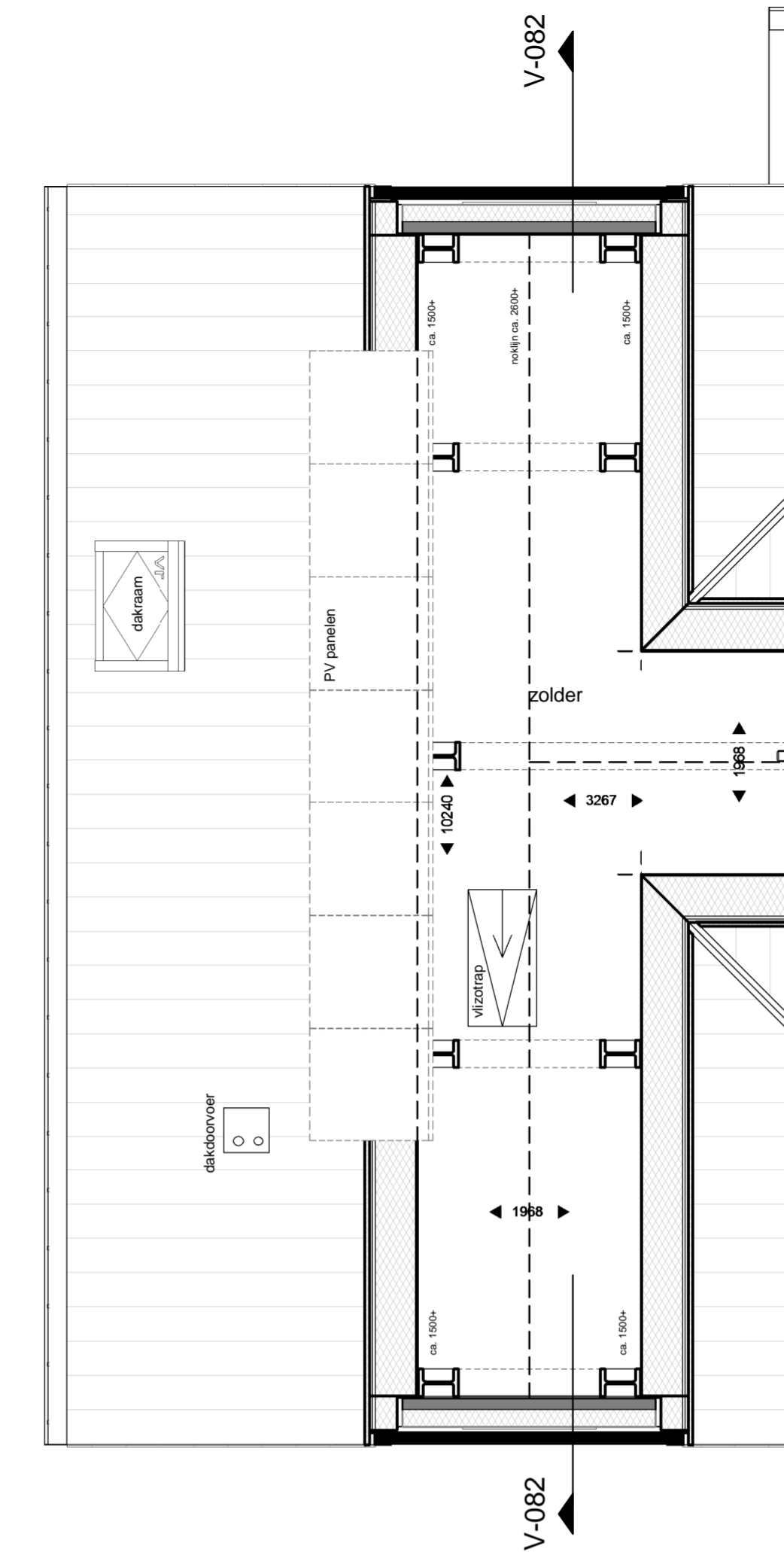

DERDE VERDIEPING
1 : 50



VOORGEVEL
1 : 100



LINKERGEVEL
1 : 100



ACHTERGEVEL
1 : 100

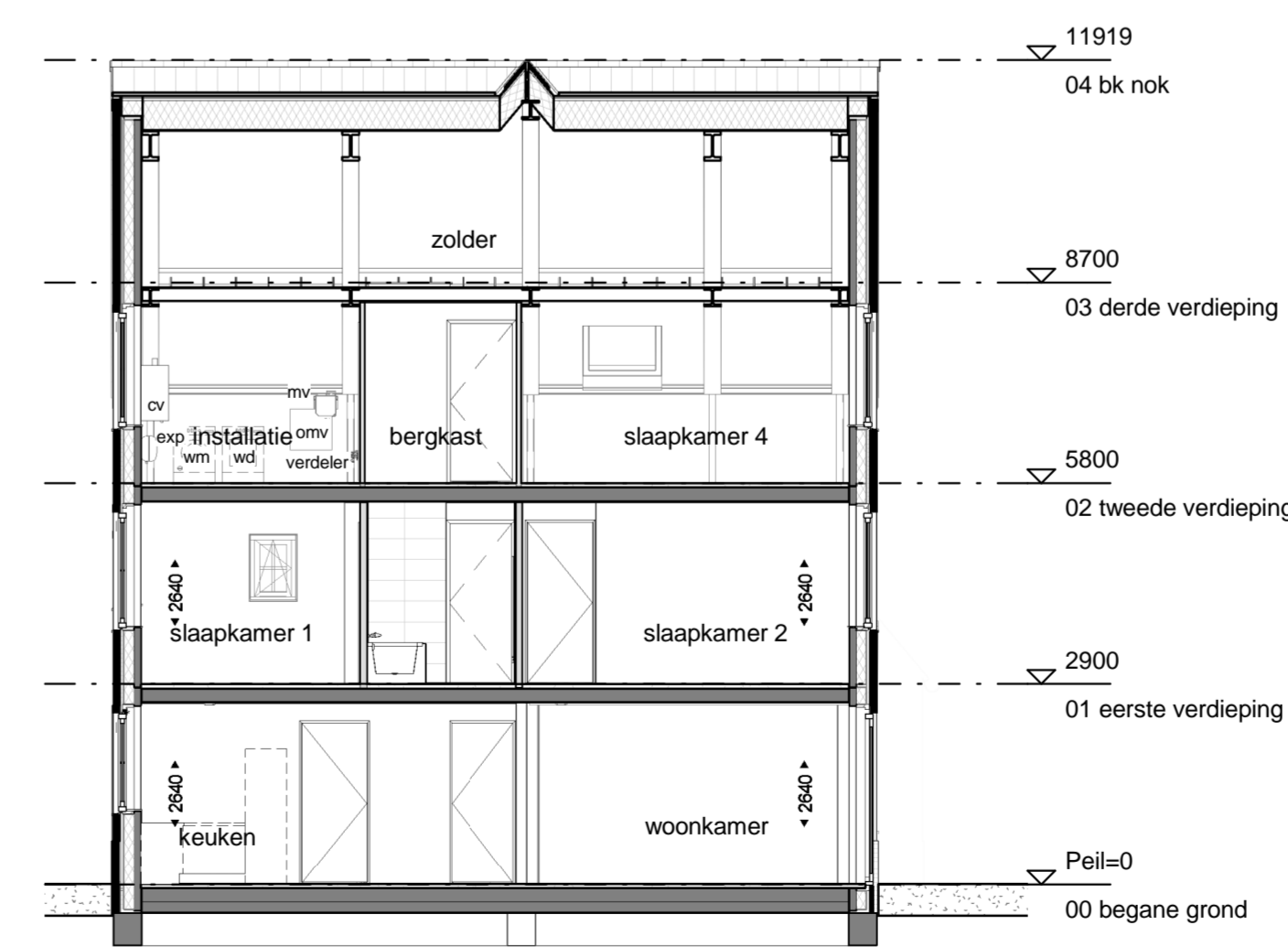

DOORSNED E V-082
1 : 100



Situatie
1 : 2000



Type G
bouwnummer getekend: 082
niet getekend: 120 en 126

TudorPark
— excellent living —

DURA VERMEER
Waardevast van nu af toe

Dura Vermeer Bouw Midden West BV
Spaarnweg 31
2142 EN Cooijburg
Postbus 439
2100 AK Heemstede
Telefoon: (023) 752 97 00
E-mail: dlv-mw@dura-vermeer.nl

OPMERKINGEN: Positie PV panelen en aantallen kunnen verschillen per woning. Dit heeft te maken met de positie van de woning. PV panelen zoals deze geplaatst zijn op de tekening zijn indicatief en daar kunnen geen rechten aan ontleend worden.

tek. nr. : V_100_S_082	fase : Verkoop
geen	datum : 21-06-2017
gesteld : DV	gewijzigd :
afmeting : A1 verlengd	wijzigingsnummer :
project : Tudorpark fase II	schaal : 1:50 / 1:100
onderdeel: type G	versie : Concept
bouwnummer 082	projectnummer : A313

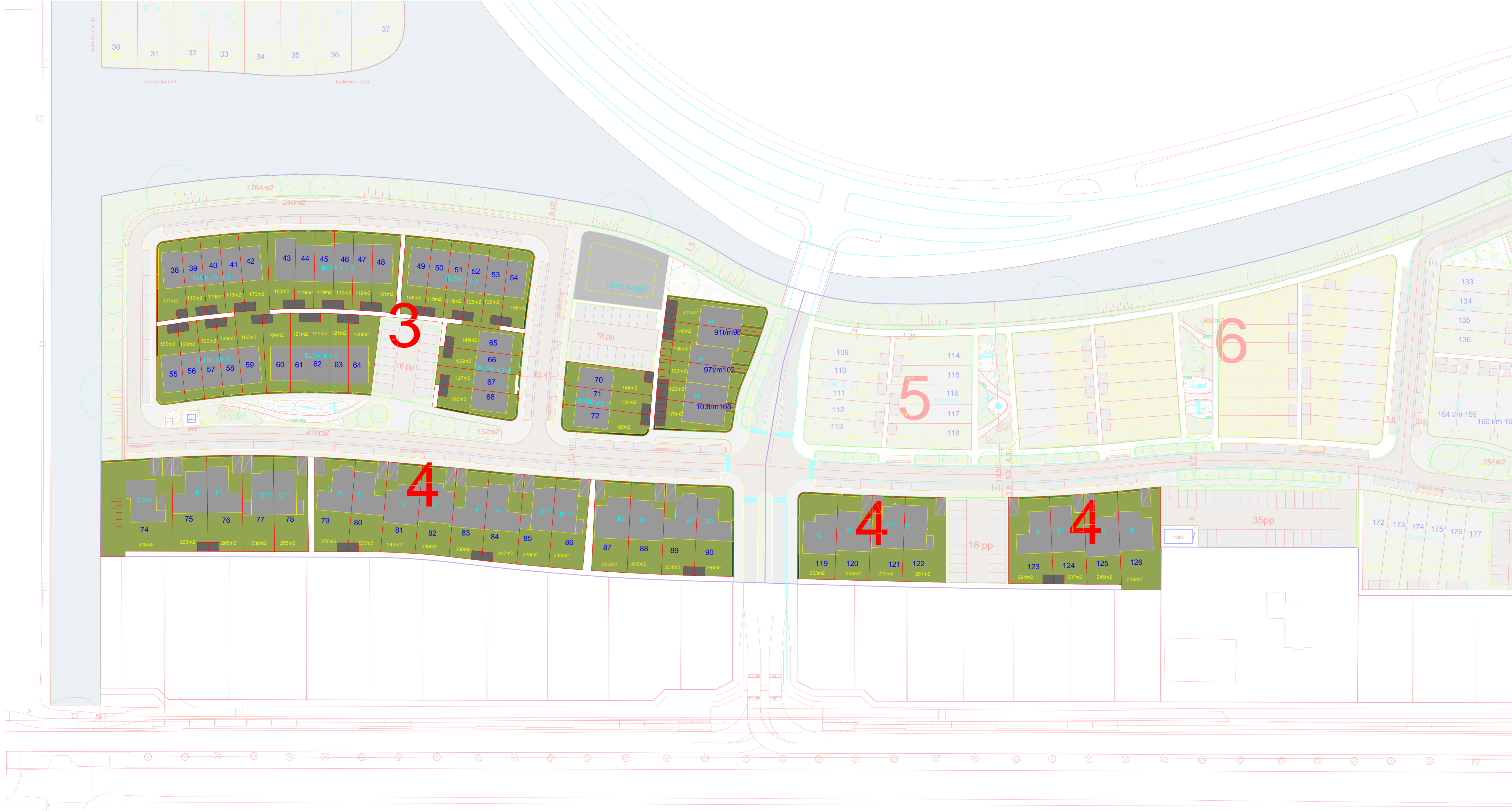

LEGENDA

- projectgrens
- asfalt
- Fietspad: elementen verharding
- Rijbaan: gebakken klinkers, keiformaat, kleur Médoc (bezend), Huwa
- Trottoir: gebakken klinkers, dikformaat, kleur Murcia (onbezand), Huwa
- Parkeren en molgoot: gebakken klinkers, keiformaat, kleur Rhone, Huwa
- natuursteen, kleur antraciet
- Trottoirband, 280x300x240x1000mm, beton, kleur Standaard Hardsteen 026, Struyk Verwo Infra
- Trottoirband, 130x150x250x1000mm, beton, kleur Standaard Hardsteen 026, Struyk Verwo Infra
- Opsluitband, 100x200x1000mm, beton, kleur Standaard Hardsteen 026, Struyk Verwo Infra
- kunstgras

inrichtingselementen

- bank, Tudorbank, Vondel Rembrandt, FSC- hout, verschillende afmetingen
- afvalbak, Constructo 70, kleur antraciet grijs, Grijsen
- verlichtingsmast, 4,2m hoog, paaltop Albany Led, kleur antraciet, Schreder
- ondergrondse afvalcontainer
- drempel
- muur, 1,0m hoog

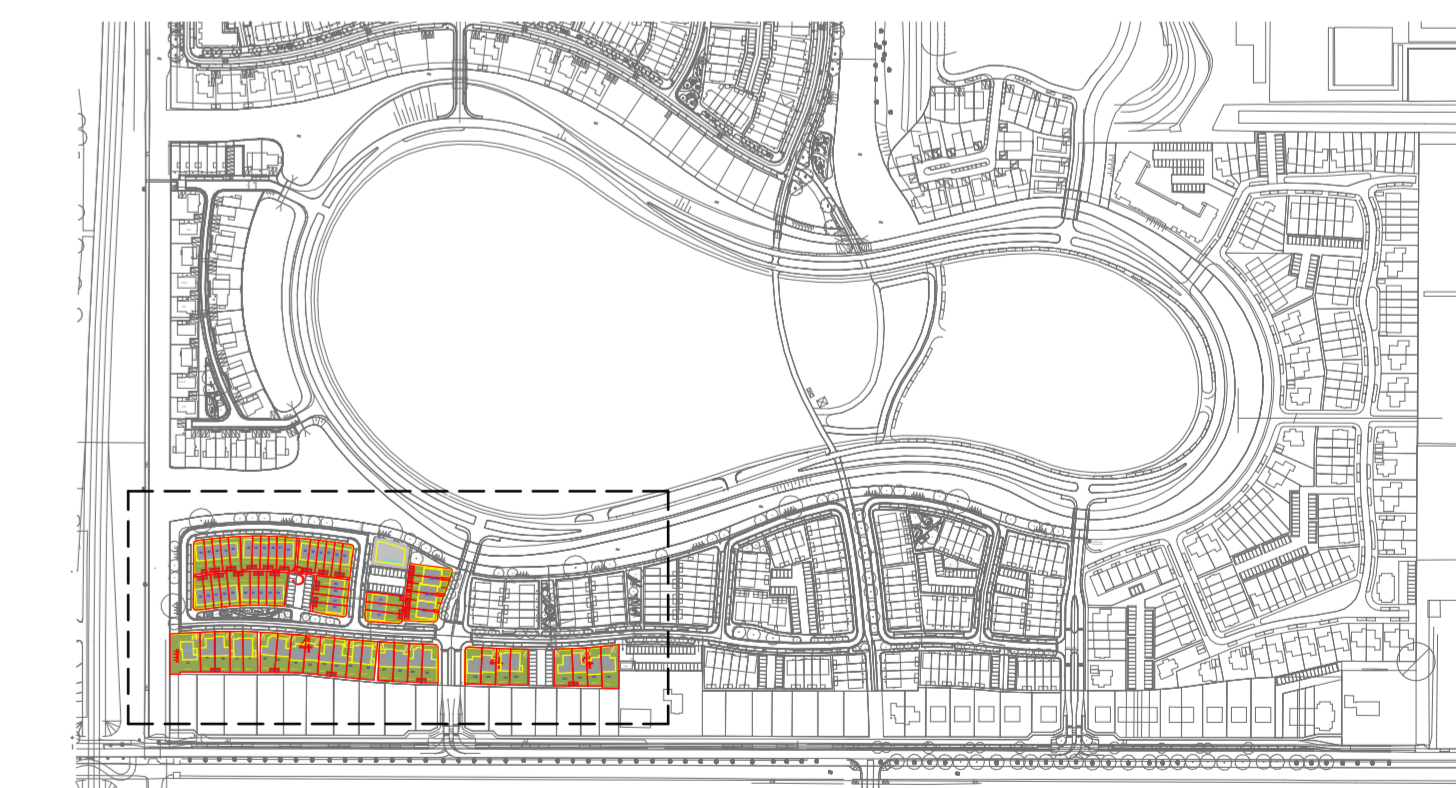

SITUATIE
1 : 5000



situatie veld 3 & 4
1 : 500

TudorPark
— excellent living —

LOOSVANVLIET
atelier voor stedebouw/landschap/architectuur

DURA VERMEER
Werkruimte voor architecten
Dura Vermeer, Bouw Midden West BV
Spaarneeweg 31
2142 EN Cransburg
Postbus 439
2100 AK Heemstede
Telefoon: (023) 752 97 00
E-mail: dvr-mw@dura-vermeer.nl

tek. nr. : B_001_S_V3/4	fase : Omgevingsvergunning
geen : Checker	datum : 20-06-2017
geskend : Author	gewijzigd :
afmeting : A1 verlengd	wijzigingsnummer :
project : Tudorpark fase II	schaal : 1:500
onderdeel: situatie	serie : Concept
	projectnummer : A313