

**BEGANEGROND**  
1 : 50

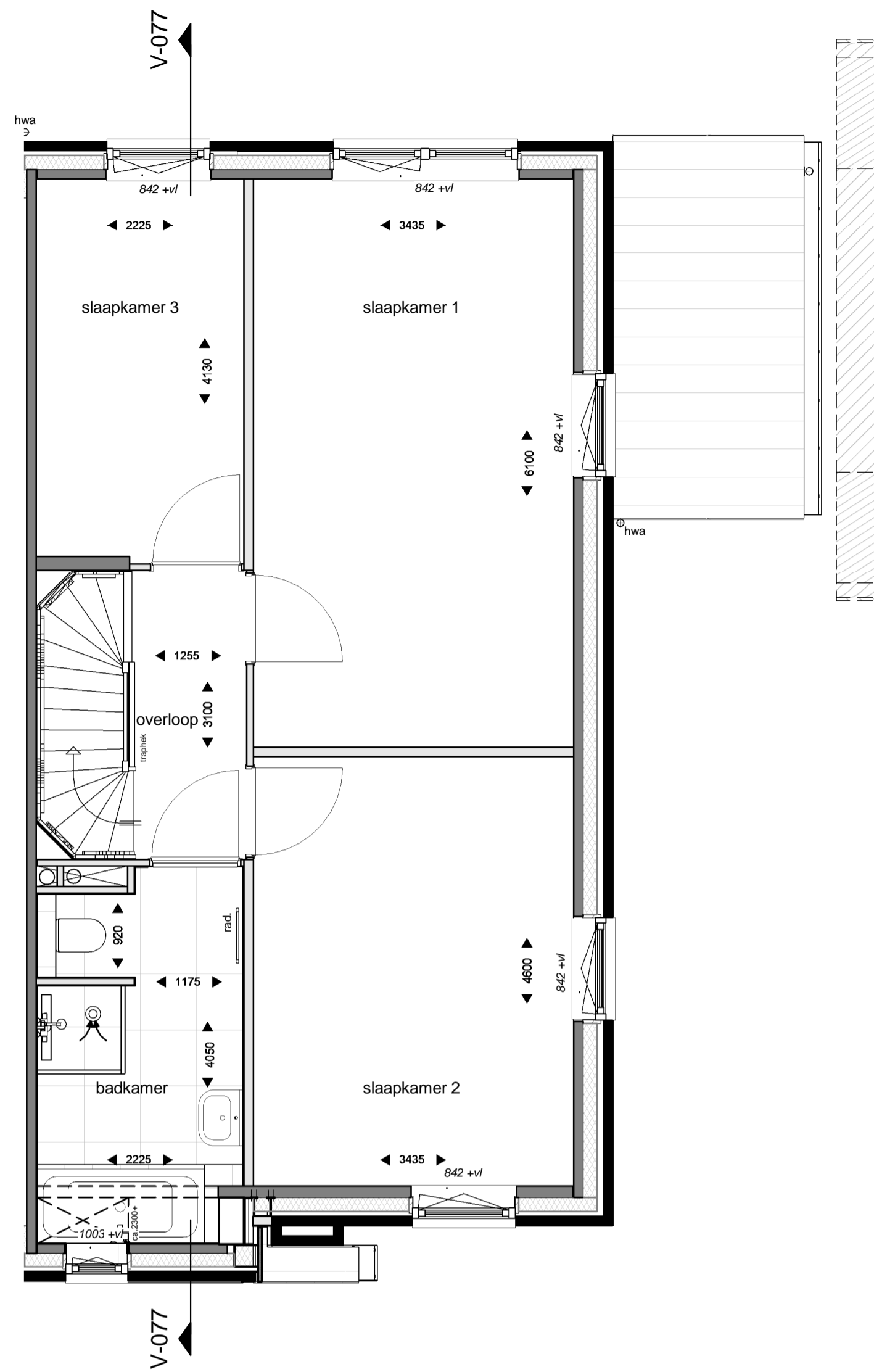

**EERSTE VERDIEPING**  
1 : 50

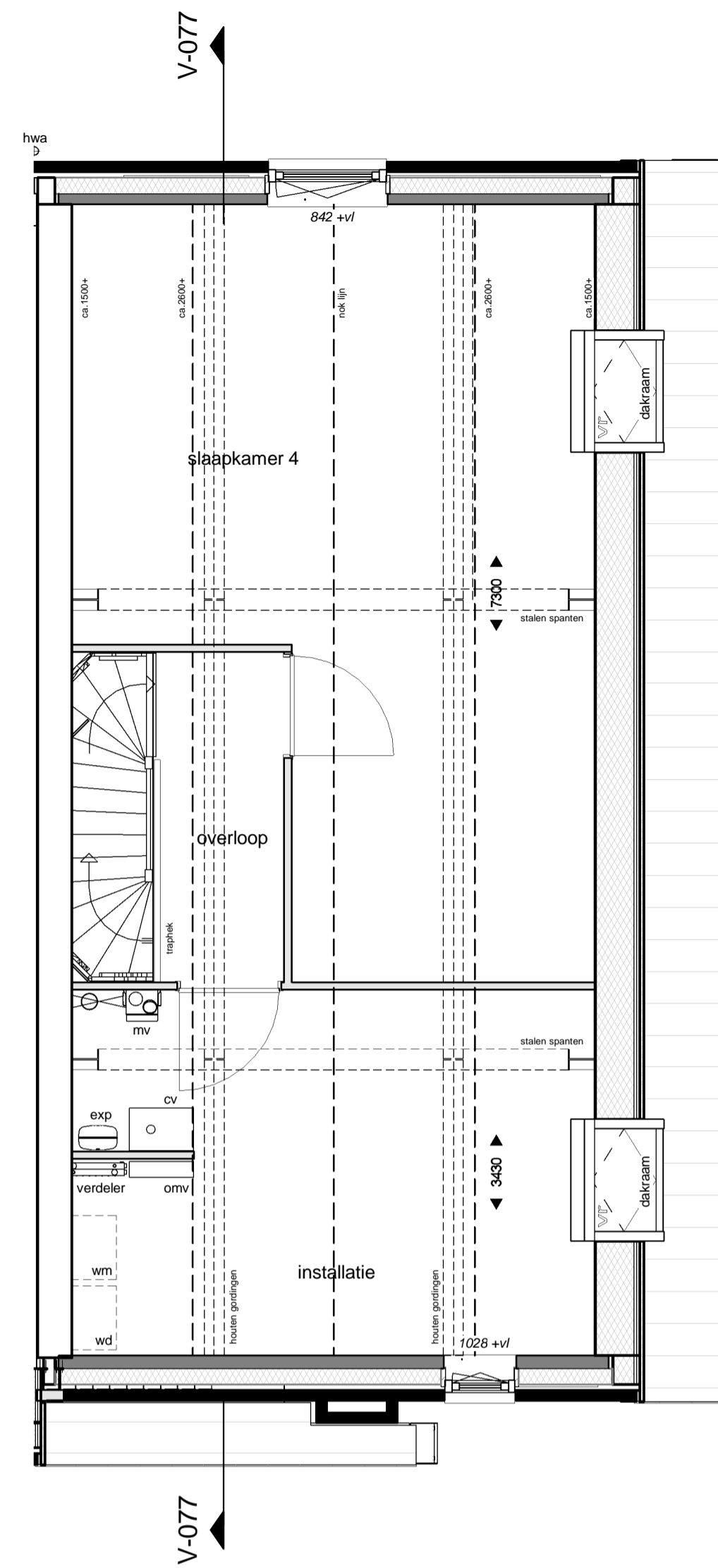

**TWEDE VERDIEPING**  
1 : 50



**Situatie**  
1 : 2000

**Type D1:**  
Bouwnummer getekend: 077  
niet getekend: 085 / 121



**VOORGEVEL**  
1 : 100



**RECHTERGEVEL**  
1 : 100



**ACHTERGEVEL**  
1 : 100

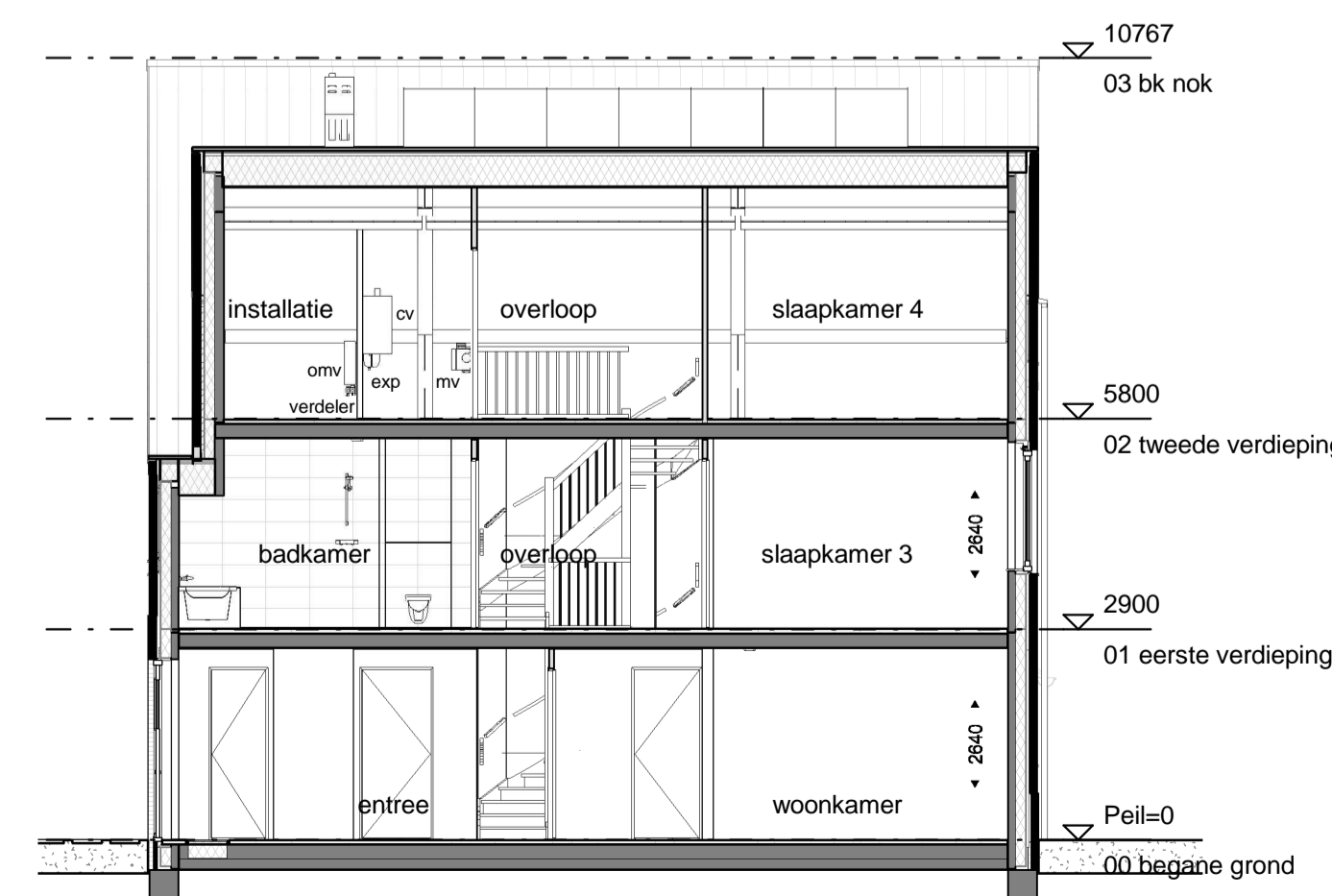

**DOORSNEDE V-077**  
1 : 100



**TudorPark**  
— excellent living —

**OPMERKINGEN:**  
Positie PV panelen en aantallen kunnen verschillen per woning.  
PV panelen zoals deze geplaatst zijn op de tekening zijn indicatief  
en daar kunnen geen rechten aan ontleend worden.

tek. nr. : <b>V_100_S_077</b>	fase : <b>Verkoop</b>
gezien : DV	datum : 21-06-2017
getekend : DV	gewijzigd :
afmeting : A1	wijzigingsnummer :
project : <b>Tudorpark fase II</b>	
onderdeel: <b>type D1 bouwnummer 077</b>	

**DURAVERMEER**  
Natuur van ambitie  
Dura Vermeer Bouw Midden West BV  
Spartaanweg 31  
2142 EN Croquius  
Postbus 439  
2100 AK Heemstede  
Telefoon: (023) 752 97 00  
E-mail: dvr-mw@duravermeer.nl

schaf  
1:50 / 1:100  
status  
Concept  
projectnummer  
A313

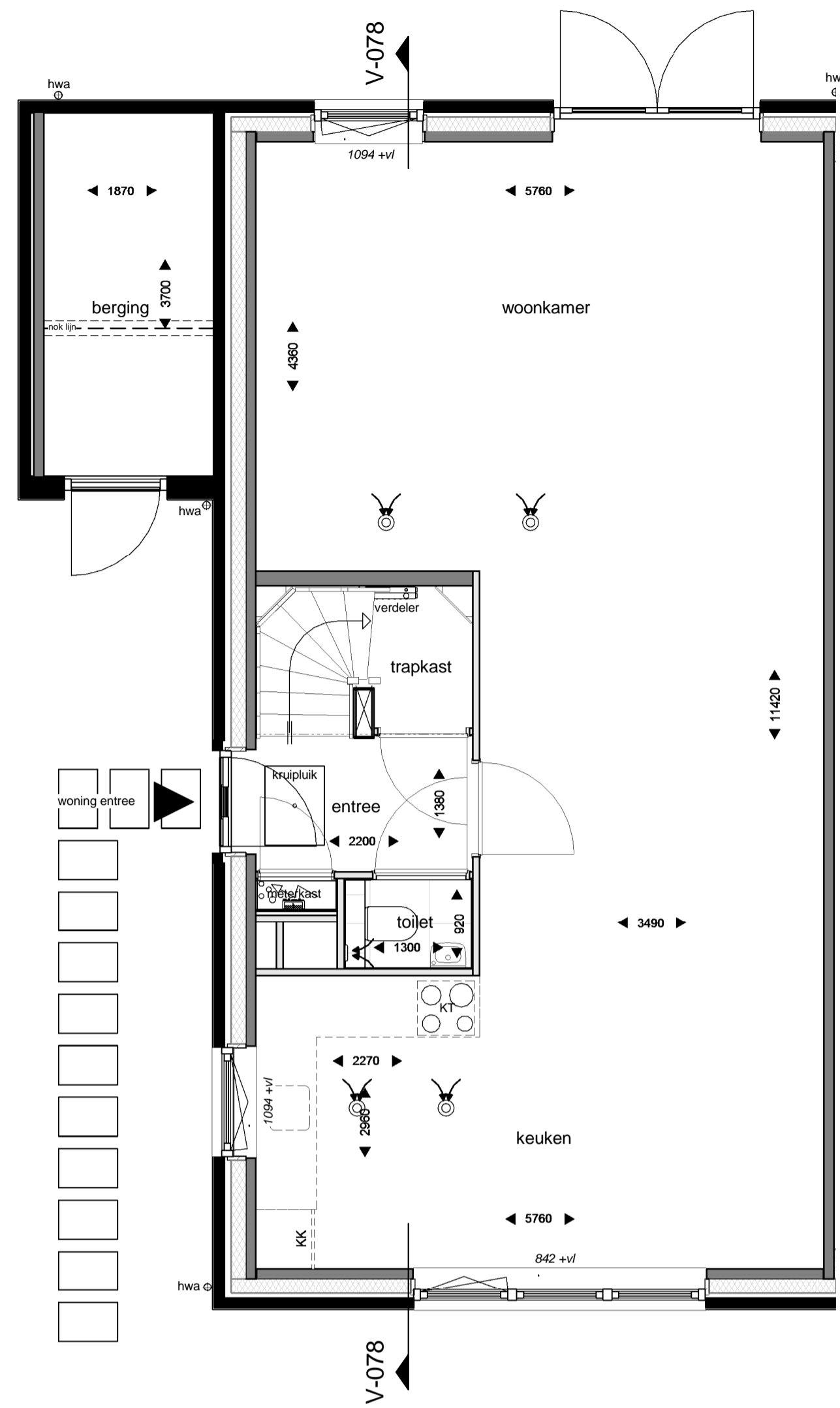

**BEGANEGROND**  
1 : 50

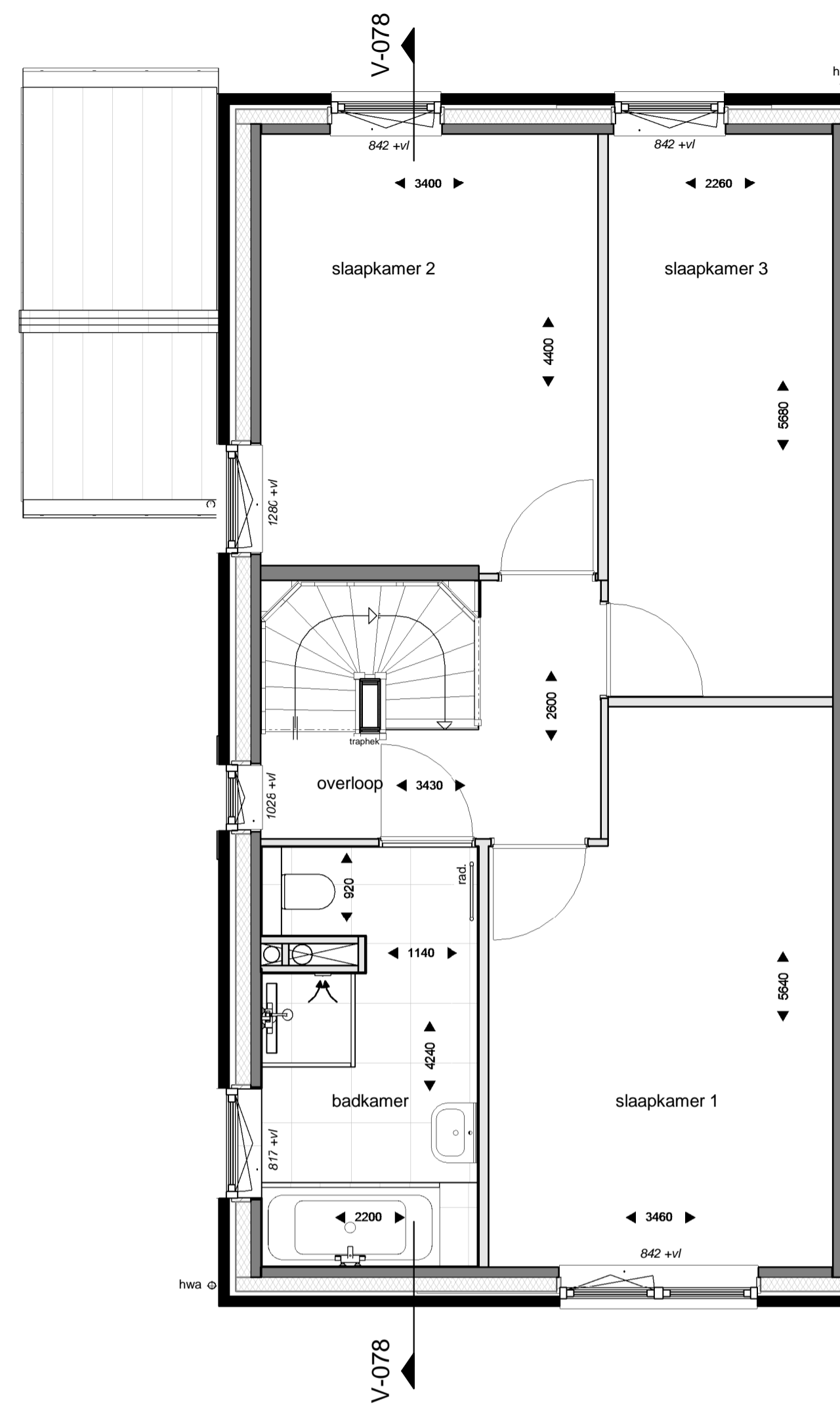

**EERSTE VERDIEPING**  
1 : 50

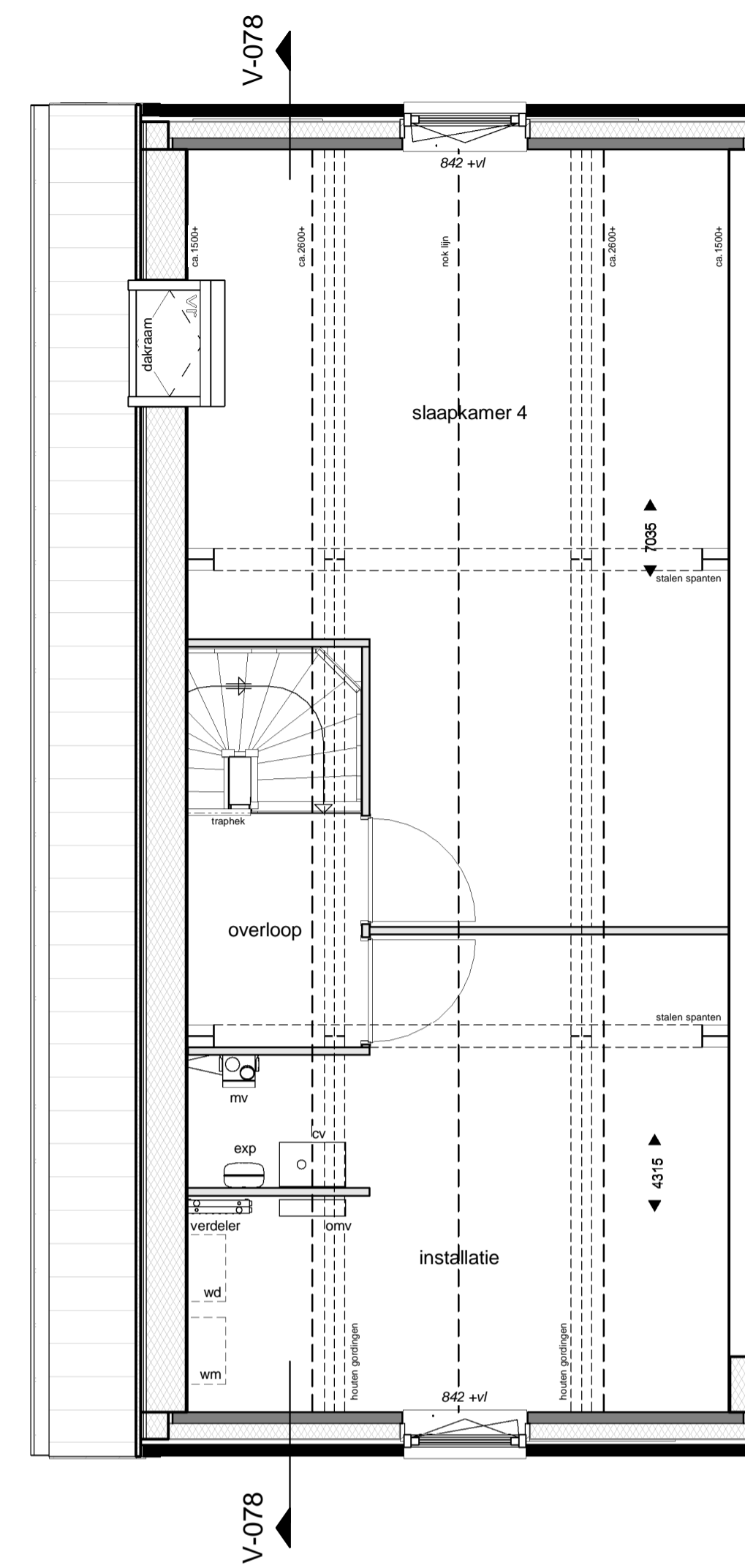

**TWEDE VERDIEPING**  
1 : 50



**Situatie**  
1 : 2000



**VOORGEVEL**  
1 : 100



**LINKERGEVEL**  
1 : 100



**ACHTERGEVEL**  
1 : 100

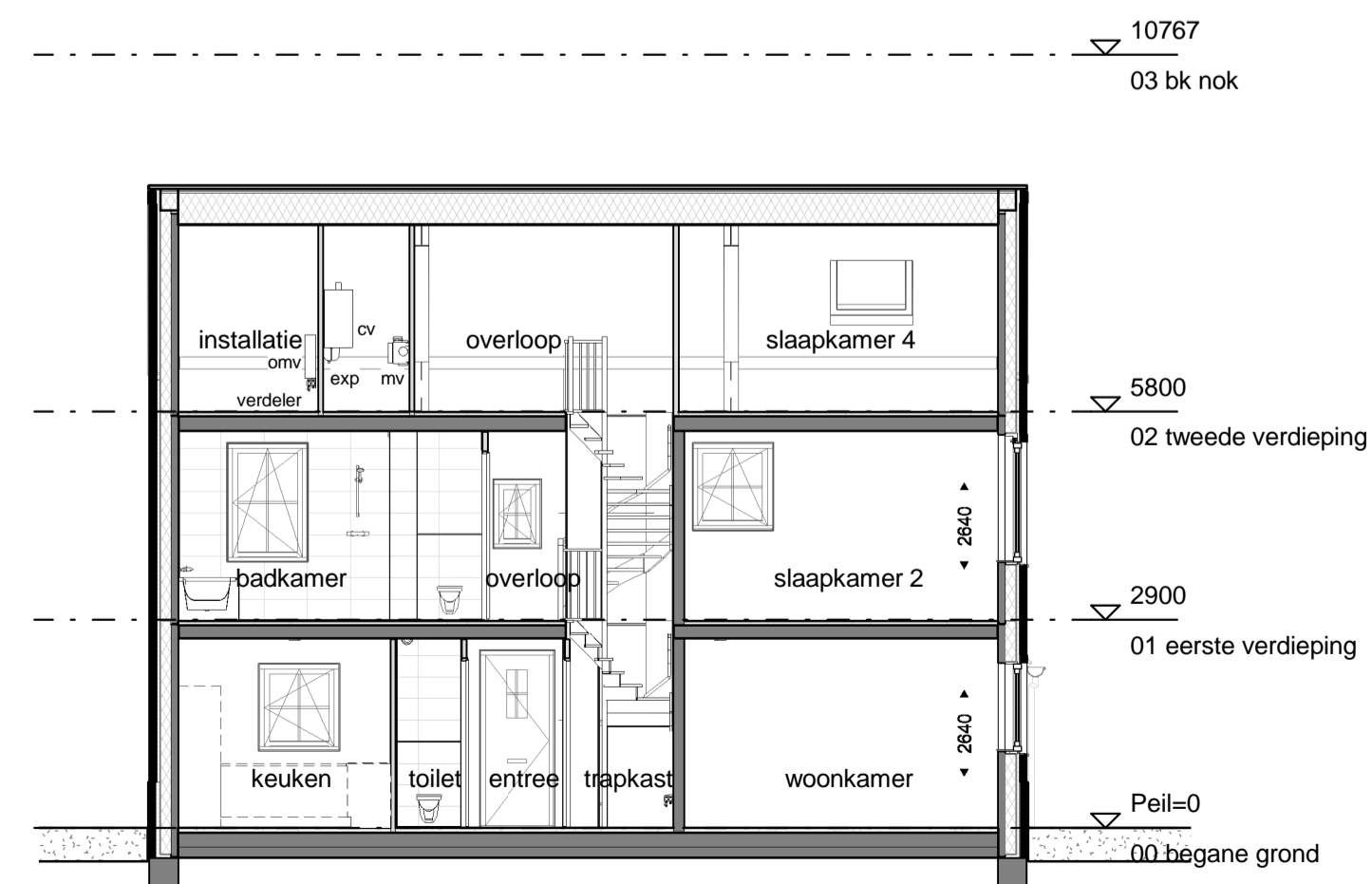

**DOORSNEDE V-078**  
1 : 100



**Type D1:**  
Bouwnummer getekend: 078  
niet getekend: 086 / 122

**TudorPark**  
— excellent living —

**OPMERKINGEN:**  
Positie PV panelen en aerballen kunnen verschillen per woning.  
De havel is te maken met de positie van de screening.  
PV panelen zoals deze geplaatst zijn op de tekening zijn indicatief  
en daar kunnen geen rechten aan ontleend worden.

tek. nr. : <b>V_100_S_078</b>	fase : <b>Verkoop</b>
gezien :	datum : 21-06-2017
getekend : DV	gewijzigd :
afmeting : A1	wijzigingsnummer :
project : <b>Tudorpark fase II</b>	
onderdeel: <b>type D1 bouwnummer 078</b>	

**DURA VERMEER**  
Natuurwonen van ambities  
Dura Vermeer - Bouw Midden West BV  
Spartanweg 31  
2142 EN Cransburg  
Postbus 439  
2100 AK Heemstede  
Telefoon: (023) 752 97 00  
E-mail: dvr-mw@duravermeer.nl



schaal  
1:50 / 1:100  
status  
Concept  
projectnummer  
A313



### LEGENDA

-  projectgrens
-  asfalt
-  Fietspad: elementen verharding
-  Rijbaan: gebakken klinkers, keiformaat, kleur Médoc (bezend), Huwa
-  Trottoir: gebakken klinkers, dikformaat, kleur Murcia (onbezand), Huwa
-  Parkeren en molgoot: gebakken klinkers, keiformaat, kleur Rhone, Huwa
-  natuursteen, kleur antraciet
-  Trottoirband, 280x300x240x1000mm, beton, kleur Standaard Hardsteen 026, Struyk Verwo Infra
-  Trottoirband, 130x150x250x1000mm, beton, kleur Standaard Hardsteen 026, Struyk Verwo Infra
-  Opsluitband, 100x200x1000mm, beton, kleur Standaard Hardsteen 026, Struyk Verwo Infra
-  kunstgras

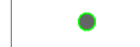
### inrichtingselementen

-  bank, Tudorbank, Vondel Rembrandt, FSC- hout, verschillende afmetingen
-  afvalbak, Constructo 70, kleur antraciet grijs, Grijsen
-  verlichtingsmast, 4,2m hoog, paaltop Albany Led, kleur antraciet, Schreder
-  ondergrondse afvalcontainer
-  drempel
-  muur, 1,0m hoog

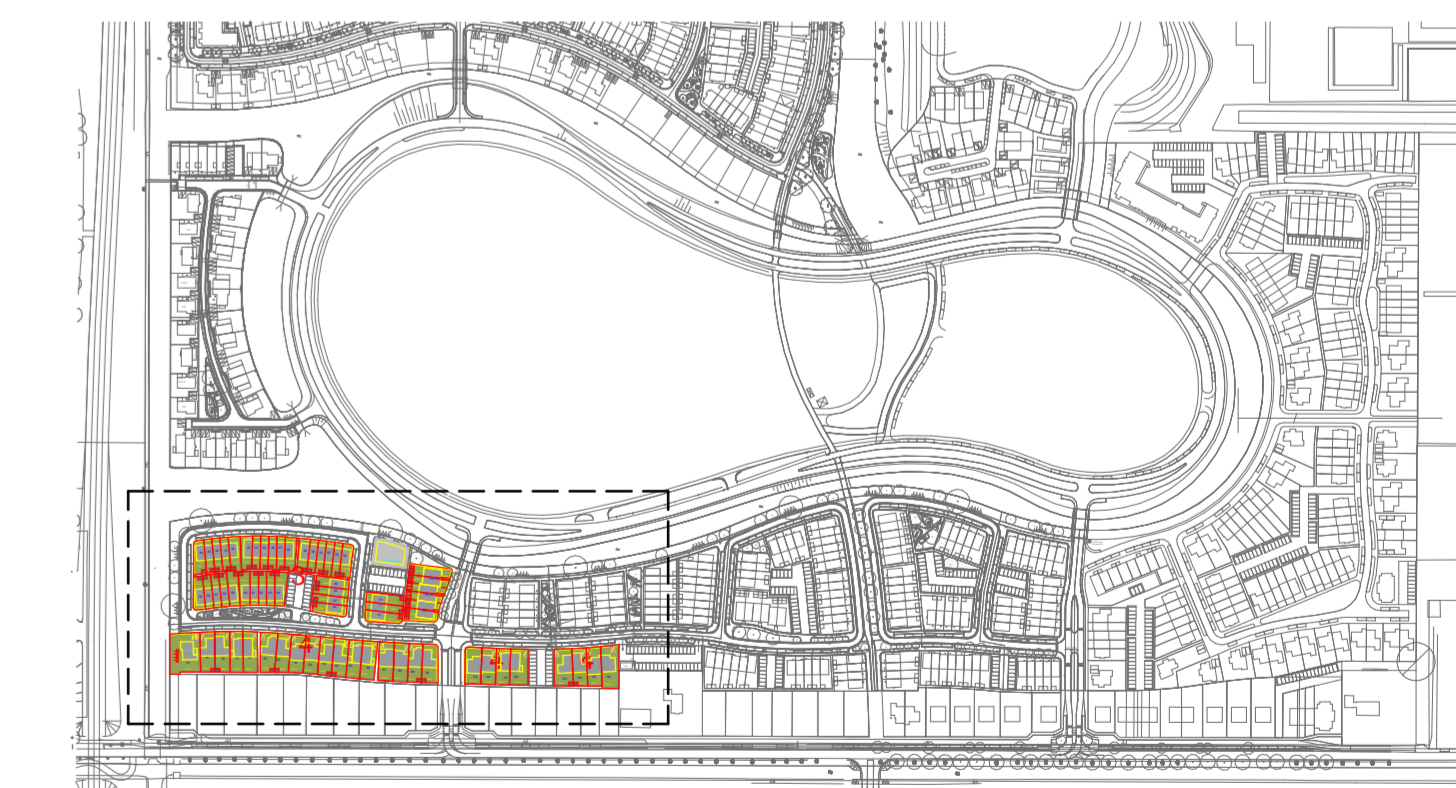

**SITUATIE**  
1 : 5000

**TudorPark**  
— excellent living —

**LOOSVANVLIEET**  
atelier voor stedebouw/landschap/architectuur

**DURA VERMEER**  
Werkruimte voor architecten

tek. nr. : <b>B_001_S_V3/4</b>	fase : <b>Omgevingsvergunning</b>
geen : Checker	datum : 20-06-2017
gesteld : Author	gewijzigd :
afmeting : A1 verlengd	wijzigingsnummer :

Dura Vermeer, Bouw Midden West BV  
Spaarneeweg 31  
2142 EN Cransburg  
Postbus 439  
2100 AK Heemstede  
Telefoon: (023) 752 97 00  
E-mail: dlv-mw@dura-vermeer.nl

project : **Tudorpark fase II**  
onderdeel: **situatie**

schaal  
1:500  
serie  
Concept  
projectnummer  
A313

**situatie veld 3 & 4**  
1 : 500

