

**BEGANEGROUND**  
1:50

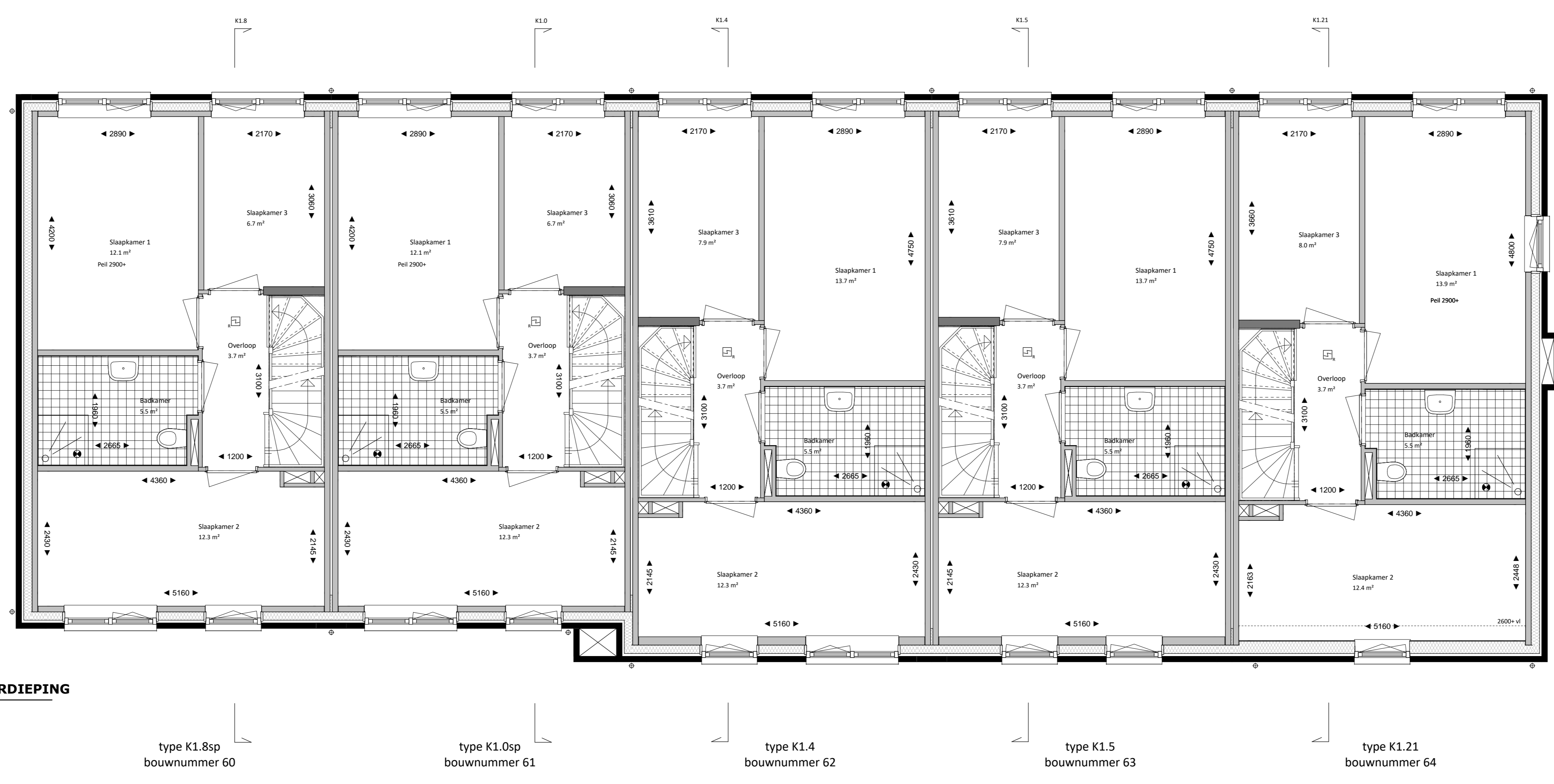

**EERSTE VERDIEPING**  
1:50



# 3.5K

**TudorPark**  
— excellent living —

**DURA VERMEER**  
Bouwen en wonen samen

**OPMERKINGEN:**  
Rondom PVV gebieden en aantallen kunnen verschillen per woning. Dit heeft te maken met de positie van de woning. Zonnepanelen zoals deze geplaatst zijn op de tekening zijn indicatief en daar kunnen geen rechten aan ontleend worden.

lok. nr. : <b>3.5K-101</b>	fase : <b>Verkoop</b>
geen	datum : 2017-06-21
gemeent. : VVD/CP Bouwvereniging bv	gemeentp.
aanlegg. : AD	woonplaatsnummer
project : <b>TUDORPARK</b>	schak. : 1:50
ontwerper: <b>Plattegronden begane grond &amp; 1e verdieping</b>	voorsprijg : 1132

Dura Vermeer Bouw Midden West BV  
 Sijpesteeg 31  
 Postbus 436  
 2100 AK, Naaldwijk  
 Telefoon: (023) 762 97 00  
 Fax: (023) 762 97 80  
 E-mail: oab-mw@dura-vermeer.nl

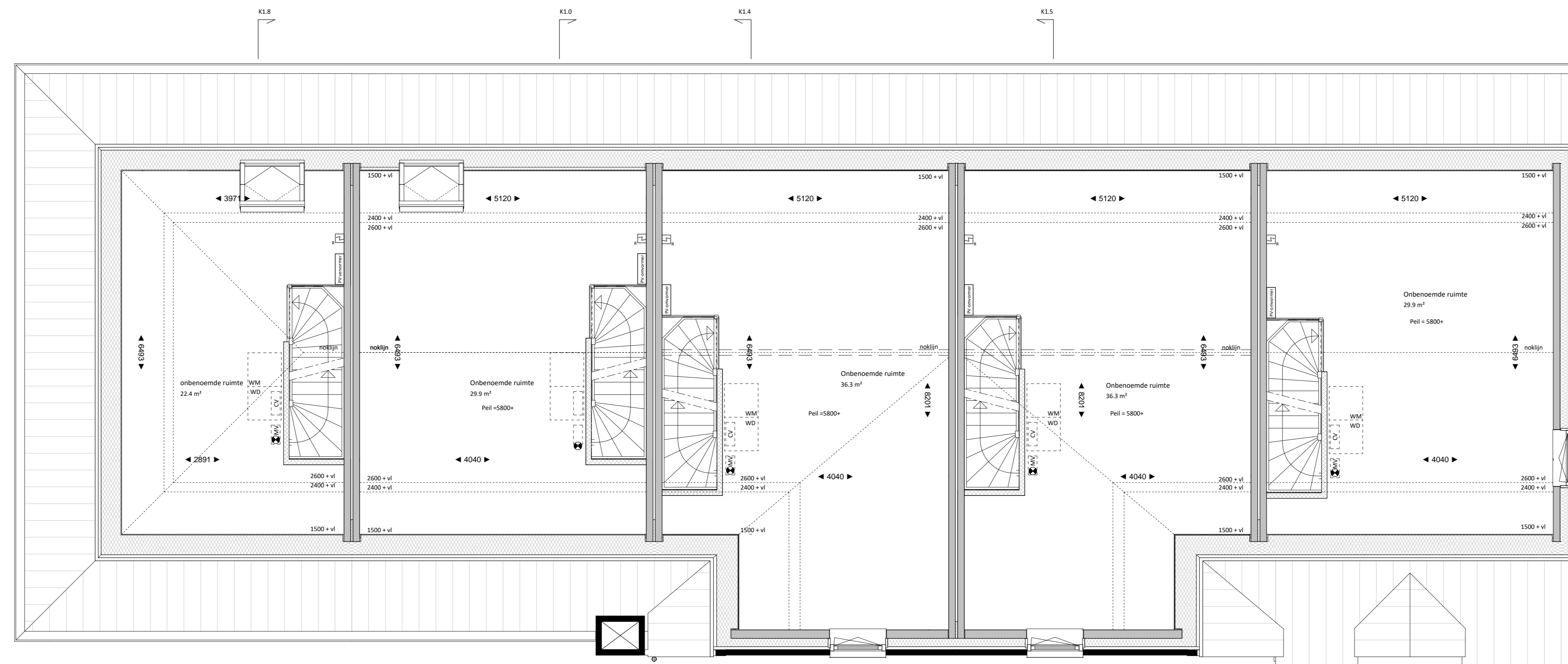

**TWEDE VERDIEPING**  
1 : 50

type K1.8sp  
bouwnummer 60

type K1.0sp  
bouwnummer 61

type K1.4  
bouwnummer 62

type K1.5  
bouwnummer 63

type K1.21  
bouwnummer 64



# 3.5K

**TudorPark**  
— excellent living —

**DURA VERMEER**  
— architectuur van aardities —

Dura Vermeer Bouw Midden West BV  
Sijpesteeg 31  
Postbus 430  
2100 AK, Middelmeer  
Telefoon: (023) 752 97 00  
Fax: (023) 752 97 80  
E-mail: oab-mw@duravermeer.nl

lok. nr. : <b>3.5K-102</b>	fase : <b>Verkoop</b>
geen	datum : 2017-06-21
getekend : VONCF Bouwgenieurs bv	getekend
getekend : AD	getekend
project : <b>TUDORPARK</b>	schaal : 1 : 50
ontwerper : <b>Plattegrond 2de verdieping</b>	voortspij : 1132

**OPMERKINGEN:**  
Pictogrammen en aantallen kunnen verschillen per woning.  
Dit heeft te maken met de positie van de woning.  
Zonnepanelen zoals deze geplaatst zijn op de tekening zijn indicatief  
en daar kunnen geen rechten aan ontleend worden.



type K1.8sp bouwnummer 60    type K1.0sp bouwnummer 61    type K1.4 bouwnummer 62    type K1.5 bouwnummer 63    type K1.21 bouwnummer 64

**VOORGEVEL**  
1 : 100

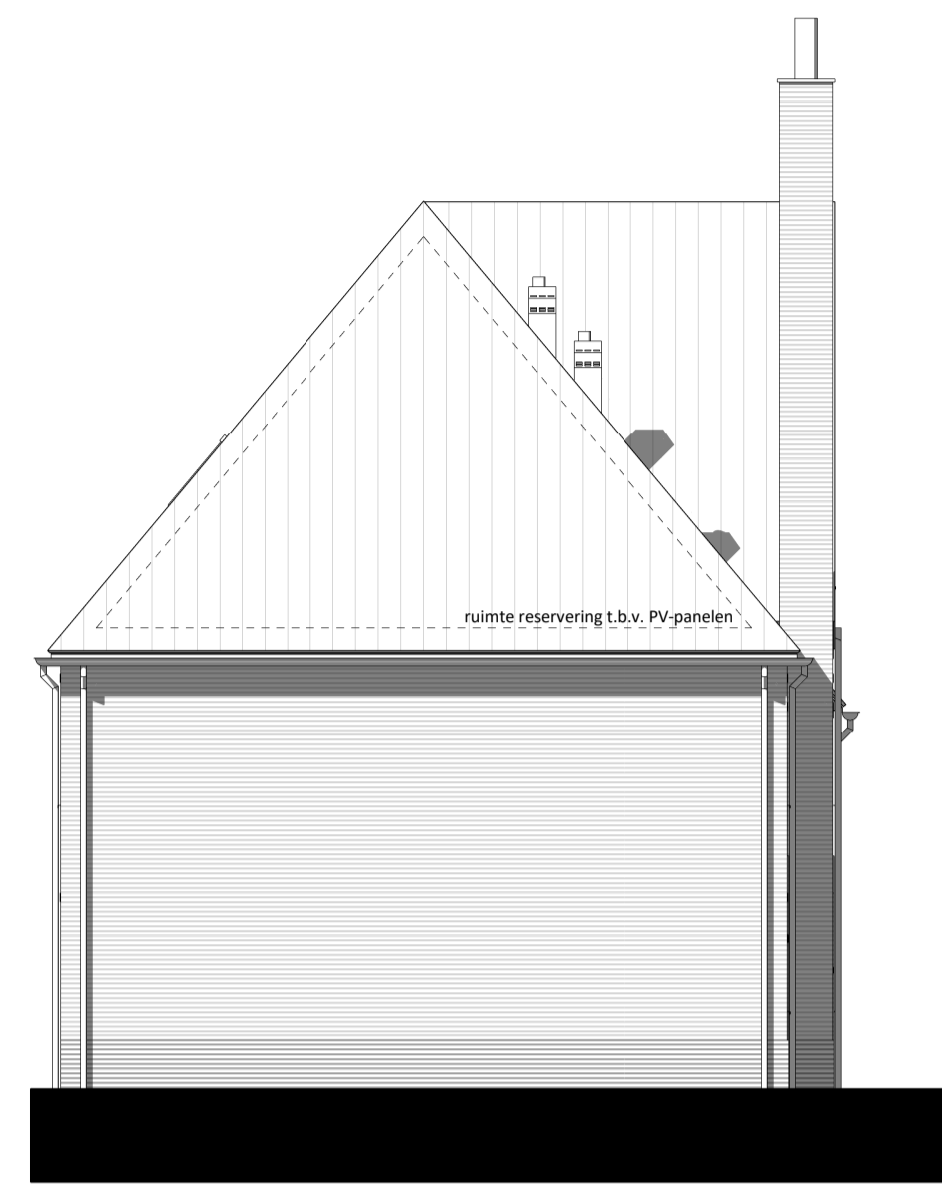

type K1.8sp bouwnummer 60

**LINKERGEVEL**  
1 : 100



type K1.21 bouwnummer 64    type K1.5 bouwnummer 63    type K1.4 bouwnummer 62    type K1.0sp bouwnummer 61    type K1.8sp bouwnummer 60

**ACHTERGEVEL**  
1 : 100

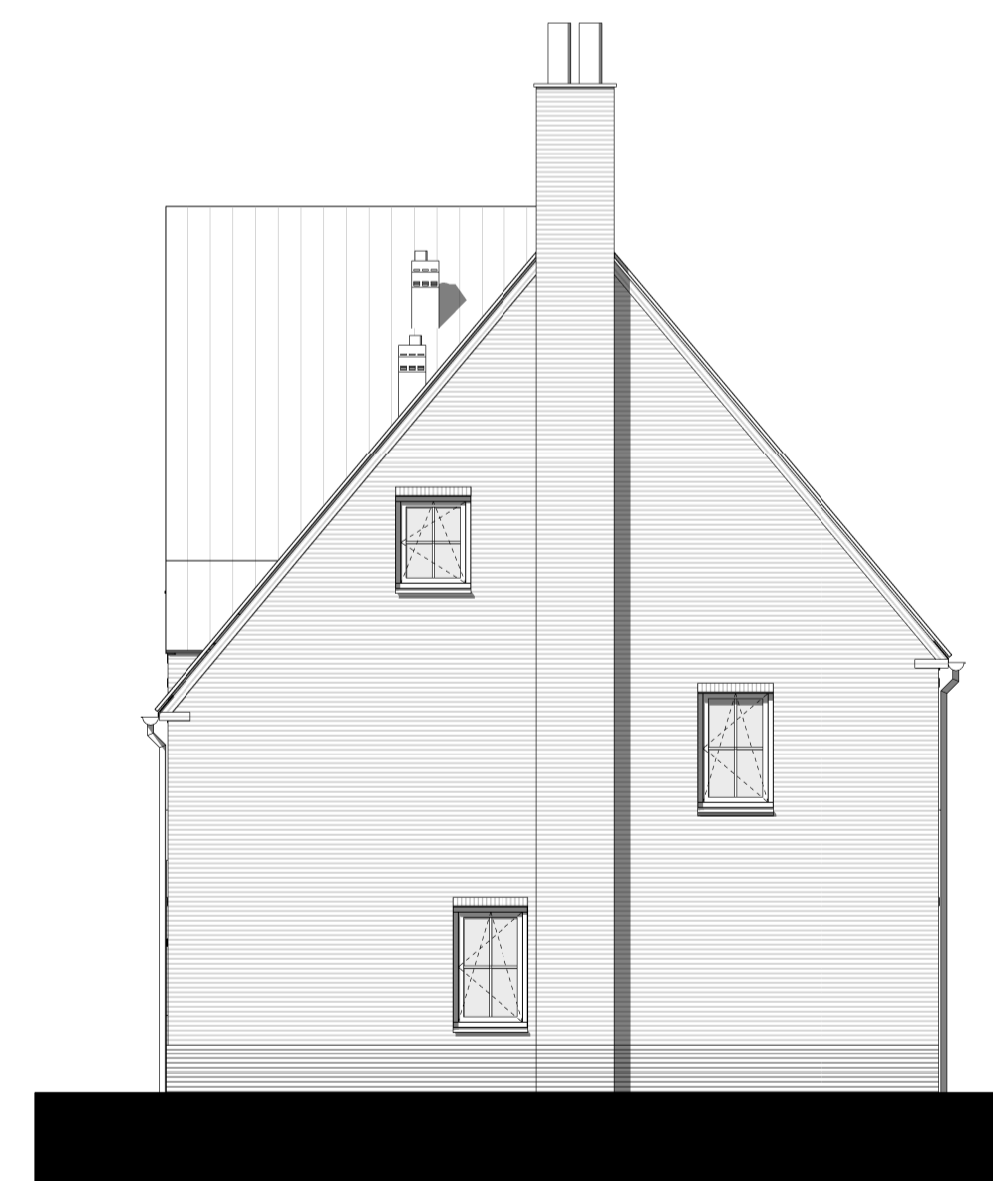

type K1.21 bouwnummer 64

**RECHTERGEVEL**  
1 : 100



3.5K

**TudorPark**  
— excellent living —

**OPMERKINGEN:**  
Positie PV panelen en aantallen kunnen verschillen per woning.  
Dit heeft te maken met de positie van de woning.  
Zonnepanelen zoals deze geplaatst zijn op de tekening zijn indicatief  
en daar kunnen geen rechten aan ontleend worden.

tek. nr. :	<b>3.5K-201</b>	fase :	<b>Verkoop</b>
gezien :		datum :	2017-06-21
getekend :	VDNDP Bouwingenieurs bv	gewijzigd :	
afmeting :	A1	wijzigingsnummer :	
project :	<b>TUDORPARK</b>	schaal :	1 : 100
onderdeel :	<b>Gevels blok 3.5K</b>	status :	voorlopig
		projectnummer :	1132

**DURAVERMEER**  
Maak van uw droom een werkelijkheid

Dura Vermeer Bouw Midden West BV  
Spaarweg 31  
Postbus 438  
2100 AK Heerhooft  
Telefoon: (023) 752 97 00  
Fax: (023) 752 97 90  
E-mail: dvb-mw@duravermeer.nl

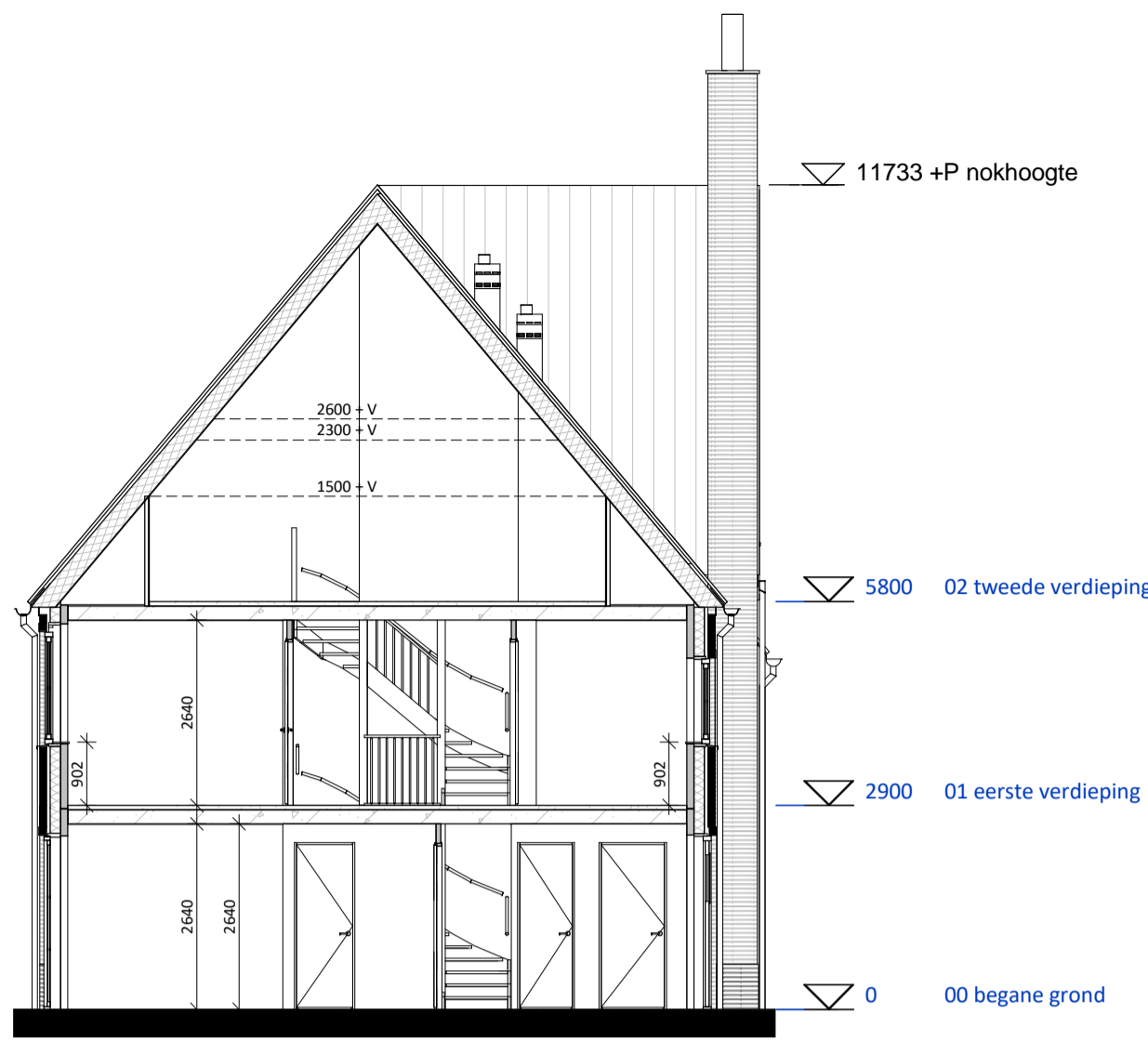

**DOORSNEDE K1.0, K1.8 en K1.15**

1 : 100

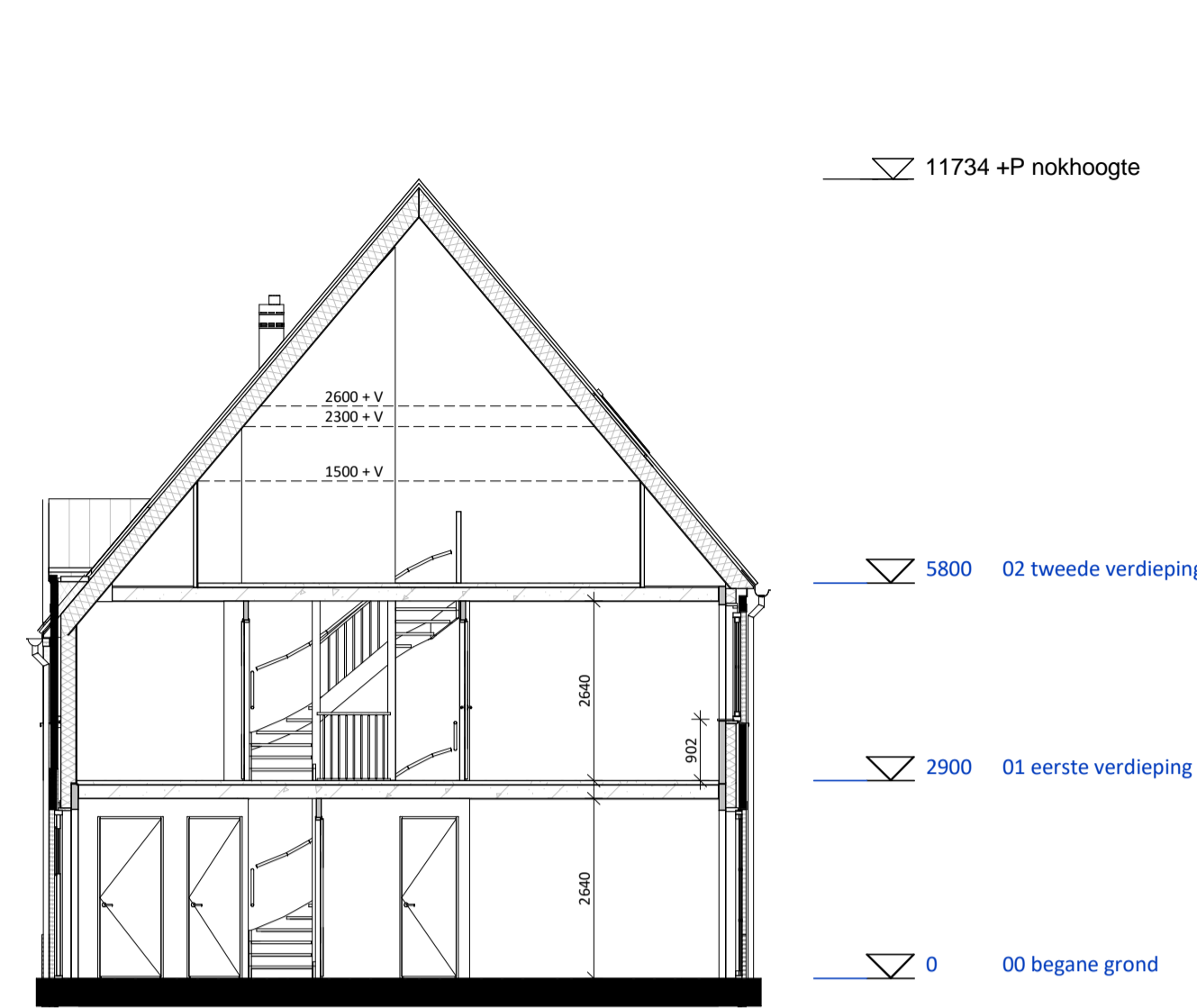

**DOORSNEDE K1.1, 1.6 en 1.7**

1 : 100

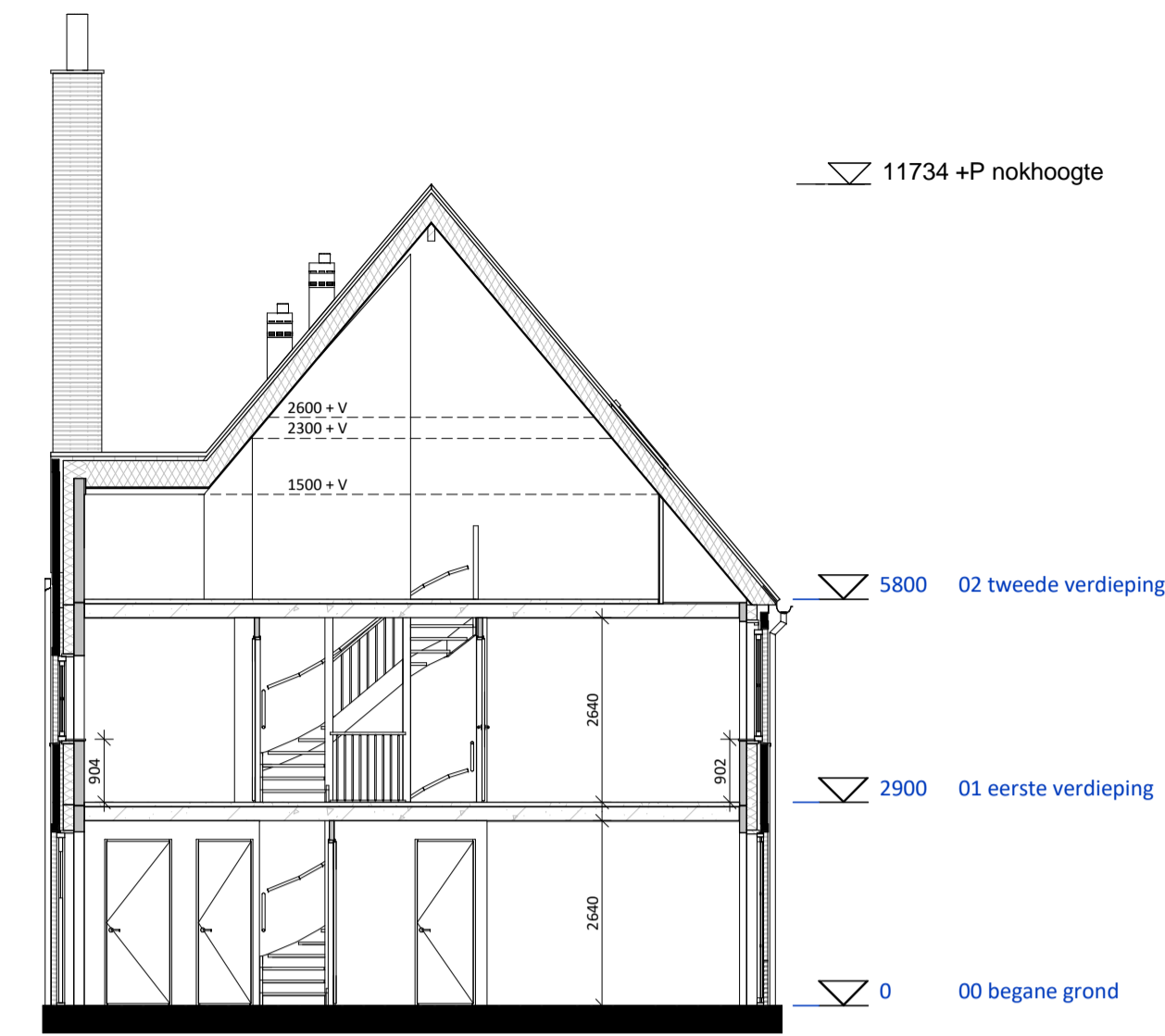

**Doorsnede K1.4 en K1.5**

1 : 100

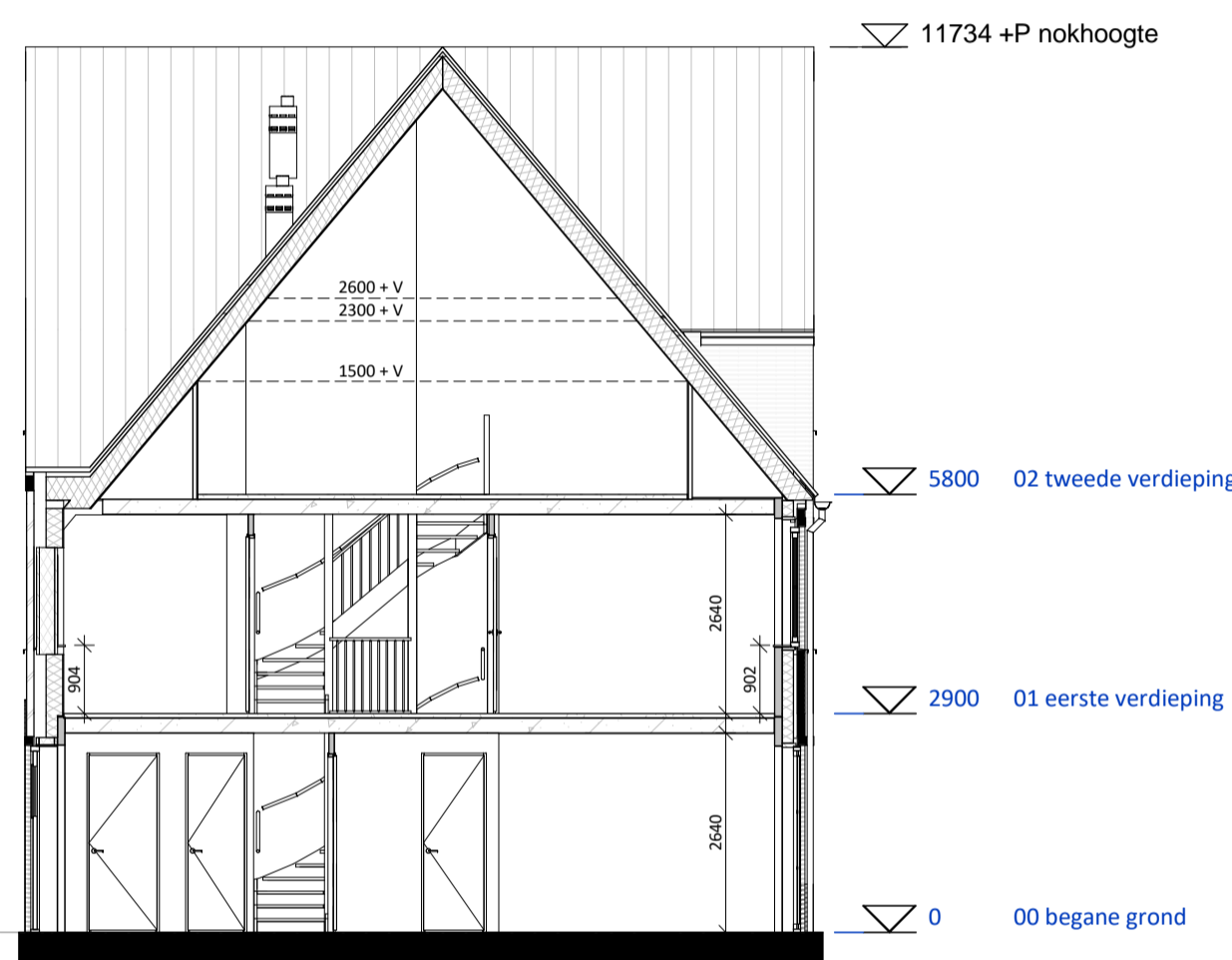

**Doorsnede K1.11**

1 : 100

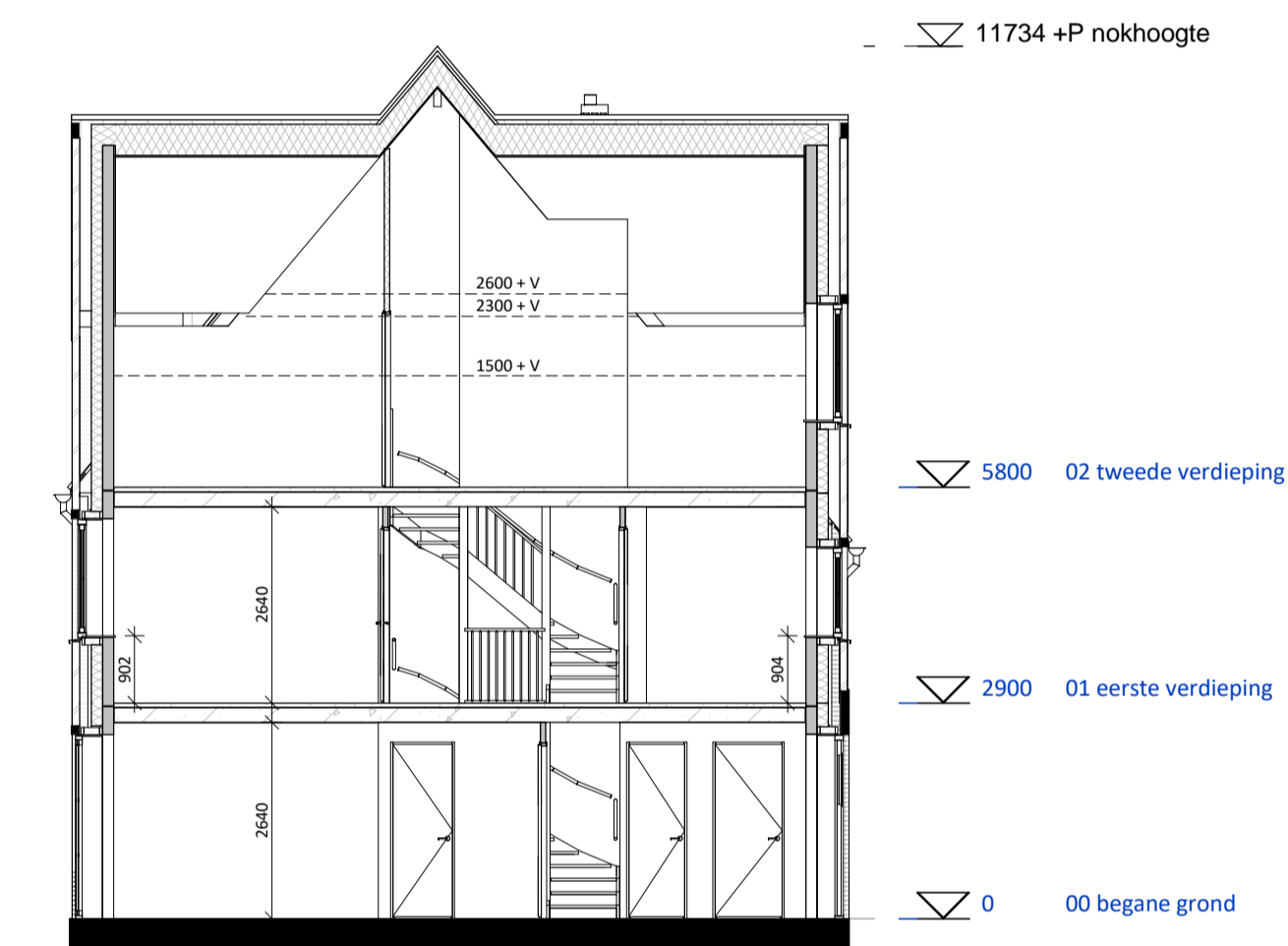

**DOORSNEDE K1.12**

1 : 100

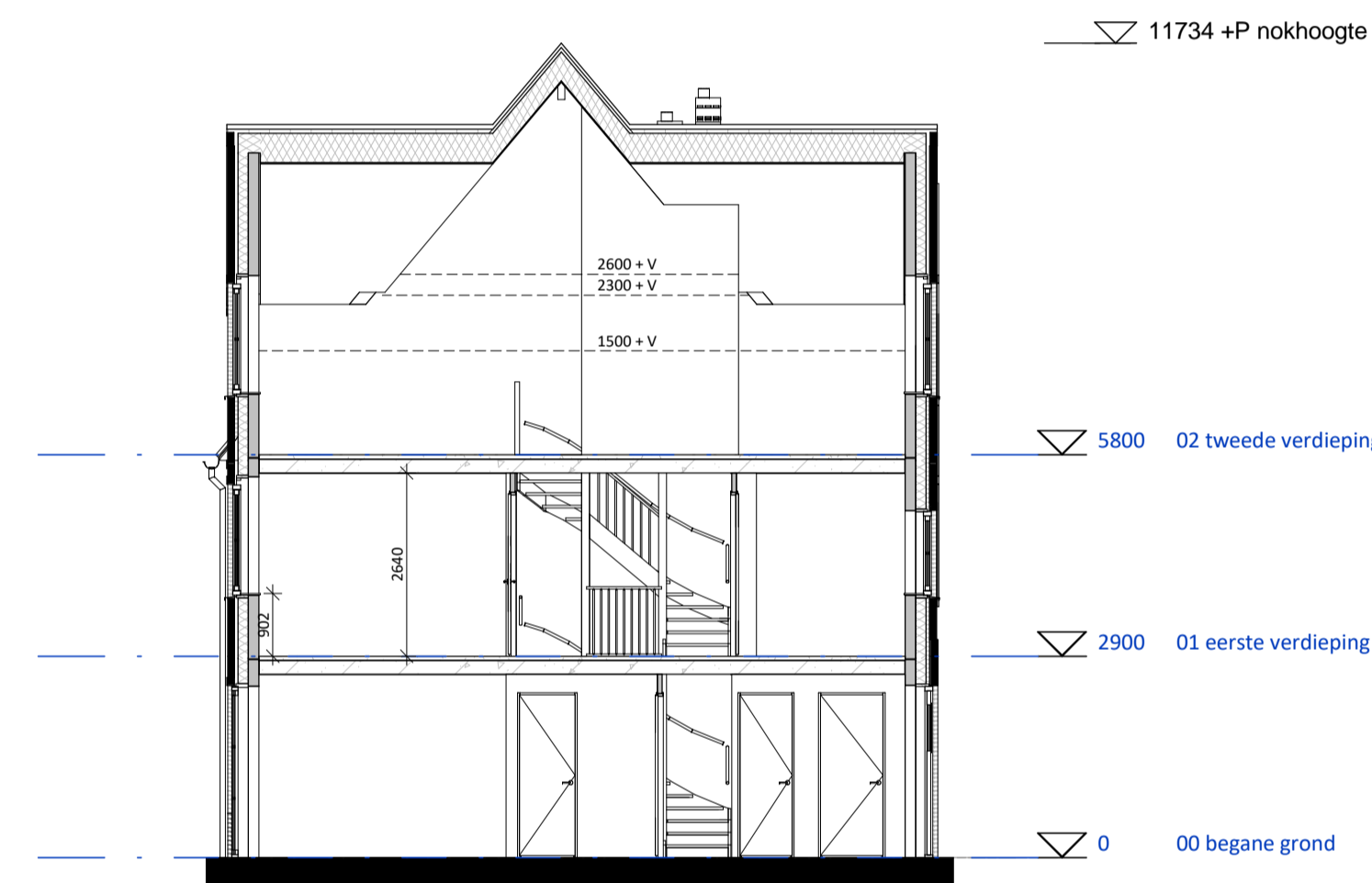

**DOORSNEDE K1.14**

1 : 100

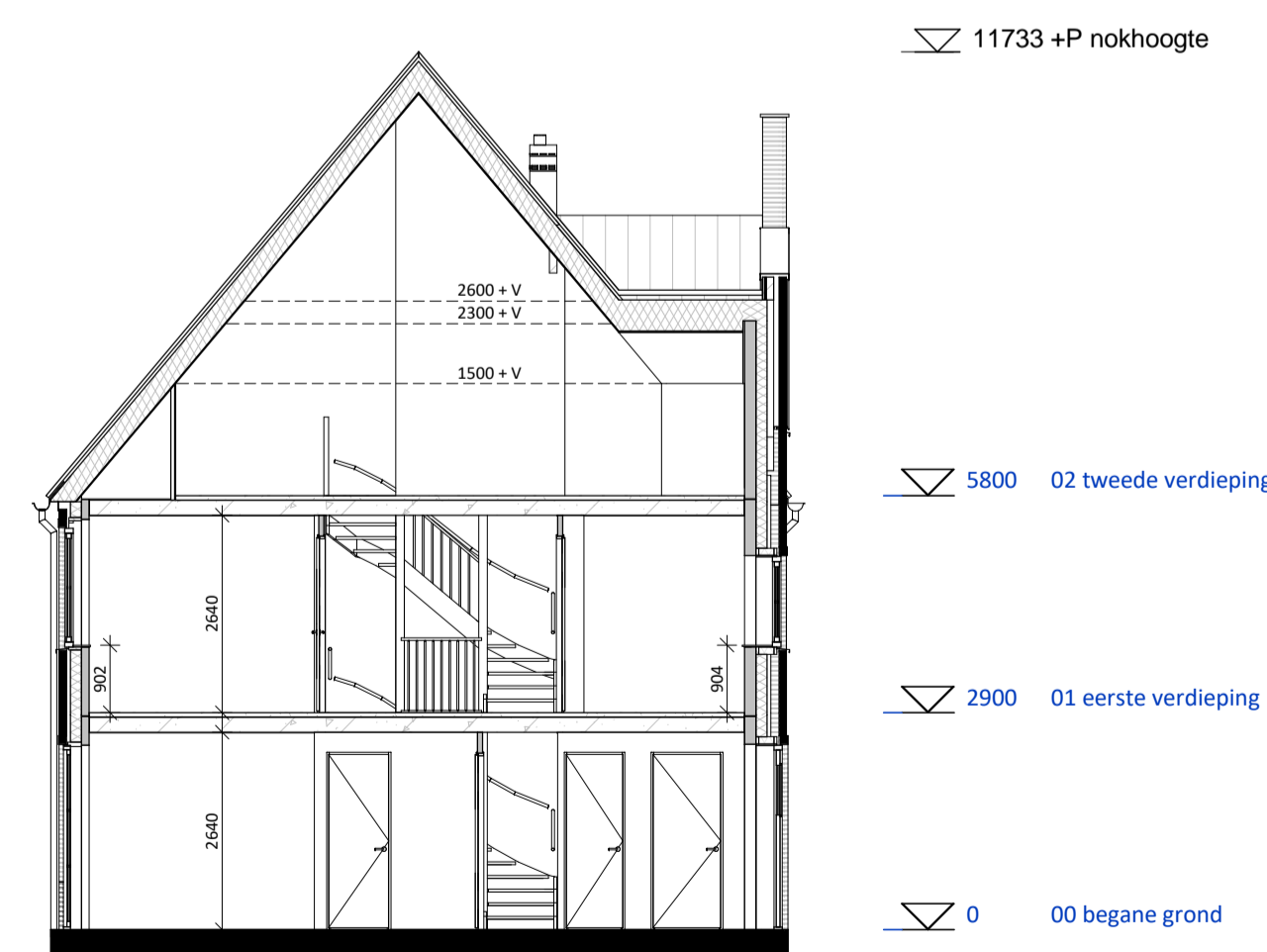

**DOORSNEDE K1.28**

1 : 100

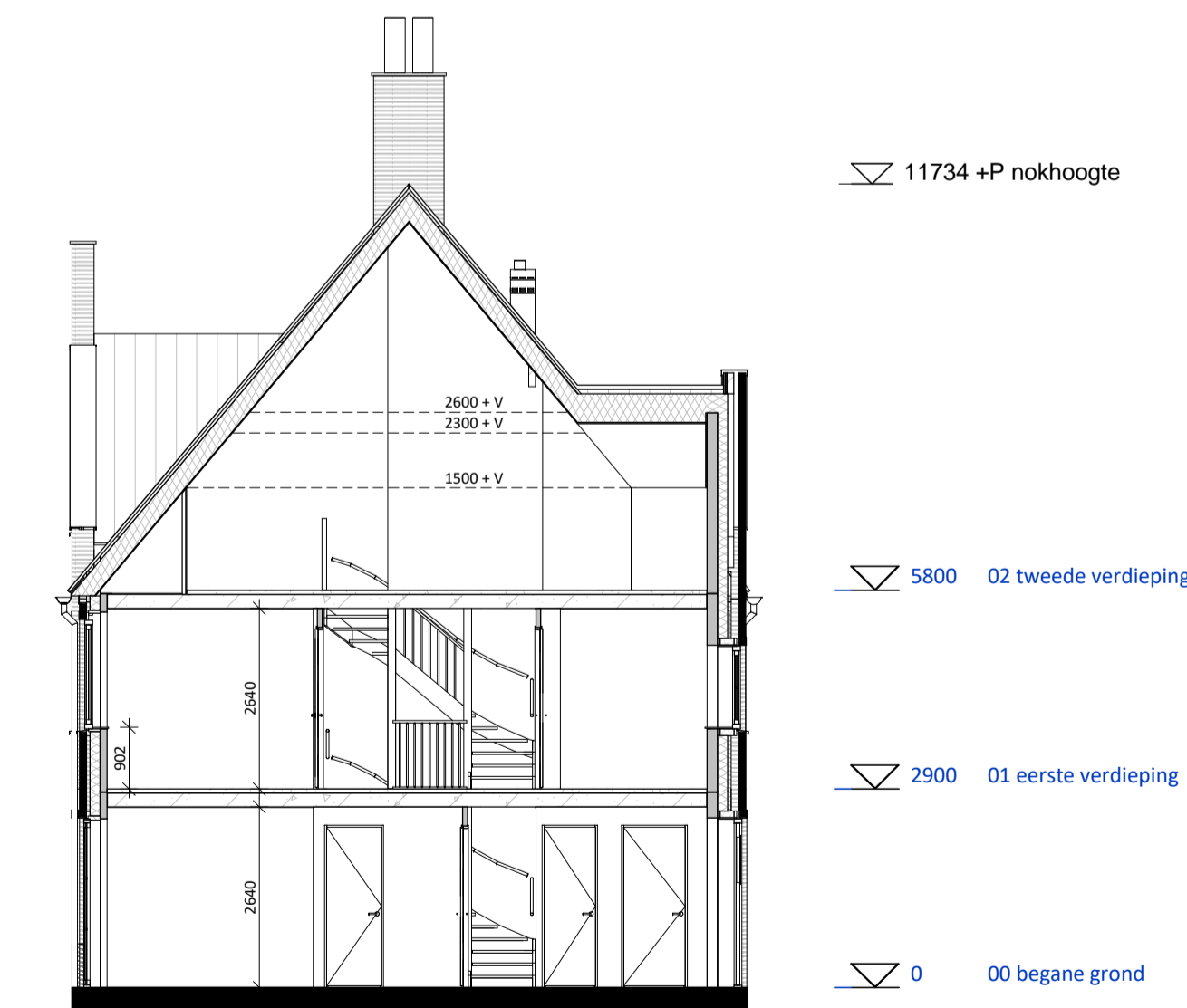

**DOORSNEDE K1.16 en K1.28**

1 : 100



**TudorPark**  
— excellent living —

**OPMERKINGEN:**  
Positie PV panelen en aantallen kunnen verschillen per woning.  
Dit heeft te maken met de positie van de woning.  
Zonnepanelen zoals deze geplaatst zijn op de tekening zijn indicatief  
en daar kunnen geen rechten aan ontleend worden.

tek. nr. :	<b>K-301</b>	fase :	<b>Verkoop</b>
gezien :		datum :	2017-06-21
getekend :	VDNDP Bouwingenieurs bv	gewijzigd :	
afmeting :	A1	wijzigingsnummer :	
project :	<b>TUDORPARK</b>		
onderdeel :	<b>Doorsnedes</b>		
		schaal :	1 : 100
		status :	voorlopig
		projectnummer :	1132

**DURA VERMEER**  
Maak van uw ambitie  
Dura Vermeer Bouw Midden West BV  
Spaarweg 31  
Postbus 438  
2100 AK Heerhooft  
Telefoon: (023) 752 97 00  
Fax: (023) 752 97 90  
E-mail: dvb-mw@duravermeer.nl



### LEGENDA

- projectgrens
- asfalt
- Fietspad: elementen verharding
- Rijbaan: gebakken klinkers, keiformaat, kleur Médoc (bezend), Huwa
- Trottoir: gebakken klinkers, dikformaat, kleur Murcia (onbezand), Huwa
- Parkeren en molgoot: gebakken klinkers, keiformaat, kleur Rhone, Huwa
- natuursteen, kleur antraciet
- Trottoirband, 280x300x240x1000mm, beton, kleur Standaard Hardsteen 026, Struyk Verwo Infra
- Trottoirband, 130x150x250x1000mm, beton, kleur Standaard Hardsteen 026, Struyk Verwo Infra
- Opsluitband, 100x200x1000mm, beton, kleur Standaard Hardsteen 026, Struyk Verwo Infra
- kunstgras

### inrichtingselementen

- bank, Tudorbank, Vondel Rembrandt, FSC- hout, verschillende afmetingen
- afvalbak, Constructo 70, kleur antraciet grijs, Grijsen
- verlichtingsmast, 4,2m hoog, paaltop Albany Led, kleur antraciet, Schreder
- ondergrondse afvalcontainer
- drempel
- muur, 1,0m hoog

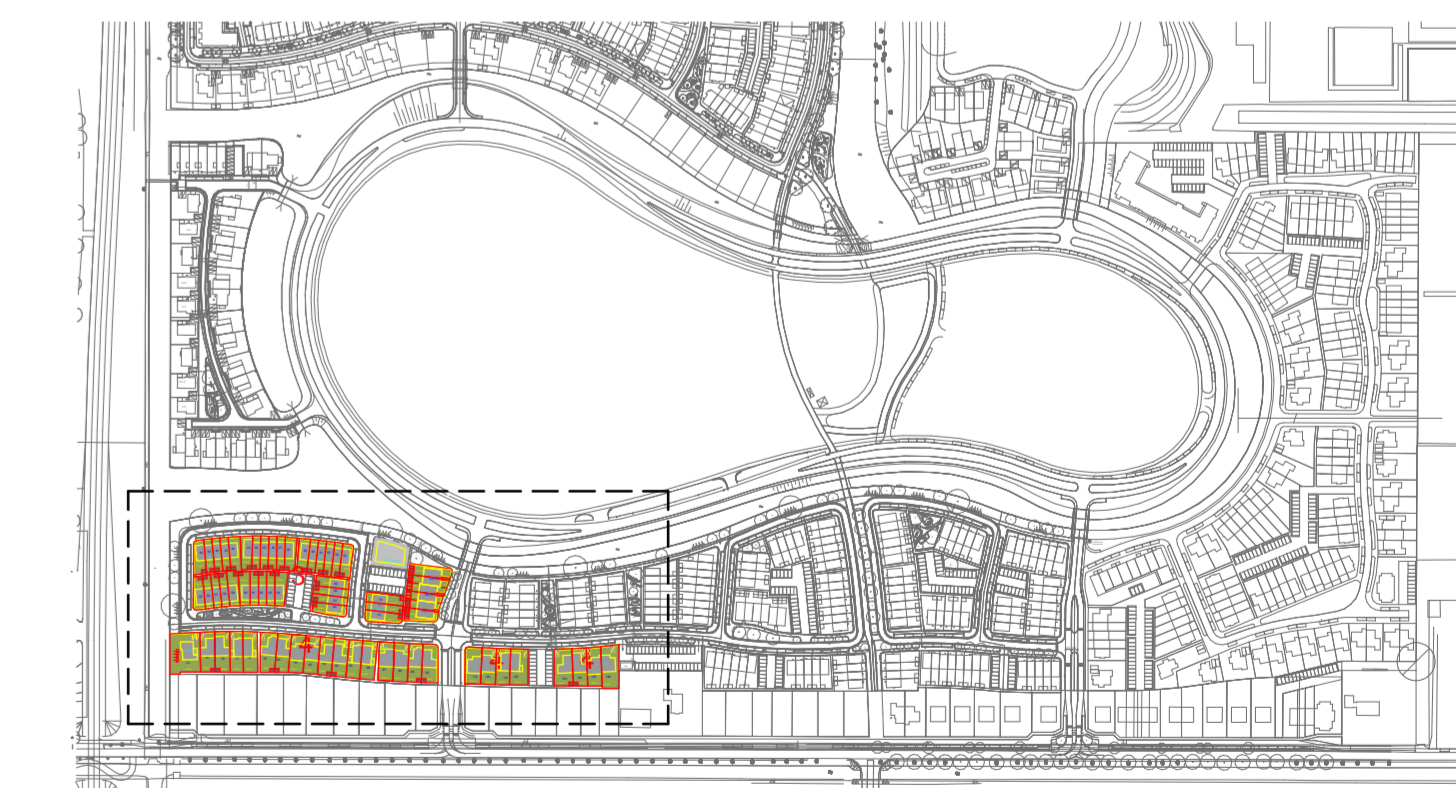

**SITUATIE**  
1 : 5000



**situatie veld 3 & 4**  
1 : 500

**TudorPark**  
— excellent living —

**LOOSVANVLIEET**  
atelier voor stedebouw/landschap/architectuur

<b>DURA VERMEER</b> <small>Waardevol van nu af toe</small>		tek. nr : <b>B_001_S_V3/4</b> fase : <b>Omgevingsvergunning</b>	
geen : Checker	datum : 20-06-2017	geskend : Author	gewijzigd :
afmeting : A1 verlengd	wijzigingsnummer :	project : <b>Tudorpark fase II</b>	
onderdeel: <b>situatie</b>		schaal : 1:500 serie : Concept projectnummer : A313	

Dura Vermeer, Bouw Midden West BV  
Spaarneeweg 31  
2142 EN Cransburg  
Postbus 439  
2100 AK Heemstede  
Telefoon: (023) 752 97 00  
E-mail: oiv-mw@dura-vermeer.nl