

**BEGANEGROND**  
1:50



**EERSTE VERDIEPING**  
1:50

# 3.2L



**TudorPark**  
— excellent living —

**DURA VERMEER**  
Bouwkundig vastgoed

**OPMERKINGEN:**  
Fotografische afbeeldingen kunnen verschillen per woning. Dit heeft te maken met de positie van de woning. Aanpakken zoals deze geplaatst zijn op de tekening zijn indicatief en daar kunnen geen rechten aan ontleend worden.

|  |                    |
|--|--------------------|
| titel nr. : 3.2L-101                             | fase : Verkoop     |
| gezien : datum : 2017-06-21                      |                    |
| getekend : VONCP Bouwgenieurs bv                 | getekend :         |
| getekend : AD                                    | afgeprent :        |
| project : TUDORPARK                              | schaal : 1:50      |
| opdrachtgever : Dura Vermeer Bouw Midden West BV | werk : voorlopig   |
|  | proefnummer : 1152 |

Dura Vermeer Bouw Midden West BV  
 Sijpesteeg 31  
 Postbus 436  
 2100 AK, Naaldwijk  
 Telefoon: (023) 762 97 00  
 Fax: (023) 762 97 80  
 E-mail: oab-mw@duravermeer.nl

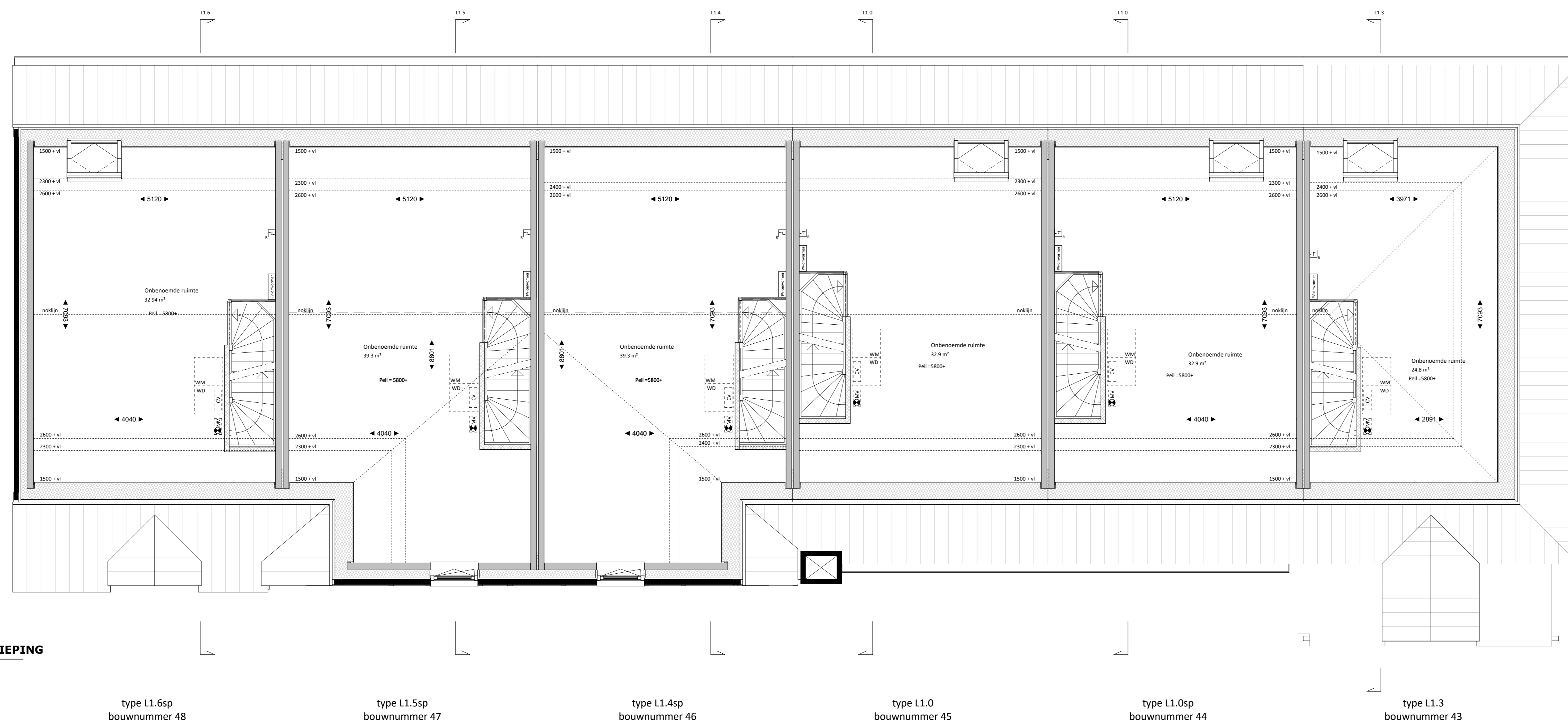

**TWEDE VERDIEPING**  
1 : 50

type L1.6sp  
bouwnummer 48

type L1.5sp  
bouwnummer 47

type L1.4sp  
bouwnummer 46

type L1.0  
bouwnummer 45

type L1.0sp  
bouwnummer 44

type L1.3  
bouwnummer 43



# 3.2L

**TudorPark**  
— excellent living —

**DURA VERMEER**  
Bouwkundig vastgoed  
Dura Vermeer Bouw Midden West BV  
Sijpesteeg 31  
Postbus 436  
2100 AK, Middelmeer  
Telefoon: (023) 752 97 00  
Fax: (023) 752 97 80  
E-mail: dvm-mw@duravermeer.nl

|              |                                    |                 |                |
|--------------|------------------------------------|-----------------|----------------|
| titel, nr. : | <b>3.2L-102</b>                    | fase :          | <b>Verkoop</b> |
| gezien :     |                                    | datum :         | 2017-06-21     |
| gemaakt :    | VCHCP Bouwgenieurs bv              | ontwerp :       |                |
| aanleg :     | AD                                 | afgeprent :     |                |
| project :    | <b>TUDORPARK</b>                   | schaal :        | 1 : 50         |
| ontwerper :  | <b>Plattengrond 2de verdieping</b> | voorsp. no. :   |                |
|              |                                    | projectnummer : | 1152           |

**OPMERKINGEN:**  
Pictogrammen en aantallen kunnen verschillen per woning.  
Dit heeft te maken met de positie van de woning.  
Zonnepanelen zoals deze geplaatst zijn op de tekening zijn indicatief  
en daar kunnen geen rechten aan ontleend worden.



type L1.6sp bouwnummer 48    type L1.5sp bouwnummer 47    type L1.4sp bouwnummer 46    type L1.0 bouwnummer 45    type L1.0sp bouwnummer 44    type L1.3 bouwnummer 43

**VOORGEVEL**  
1 : 100

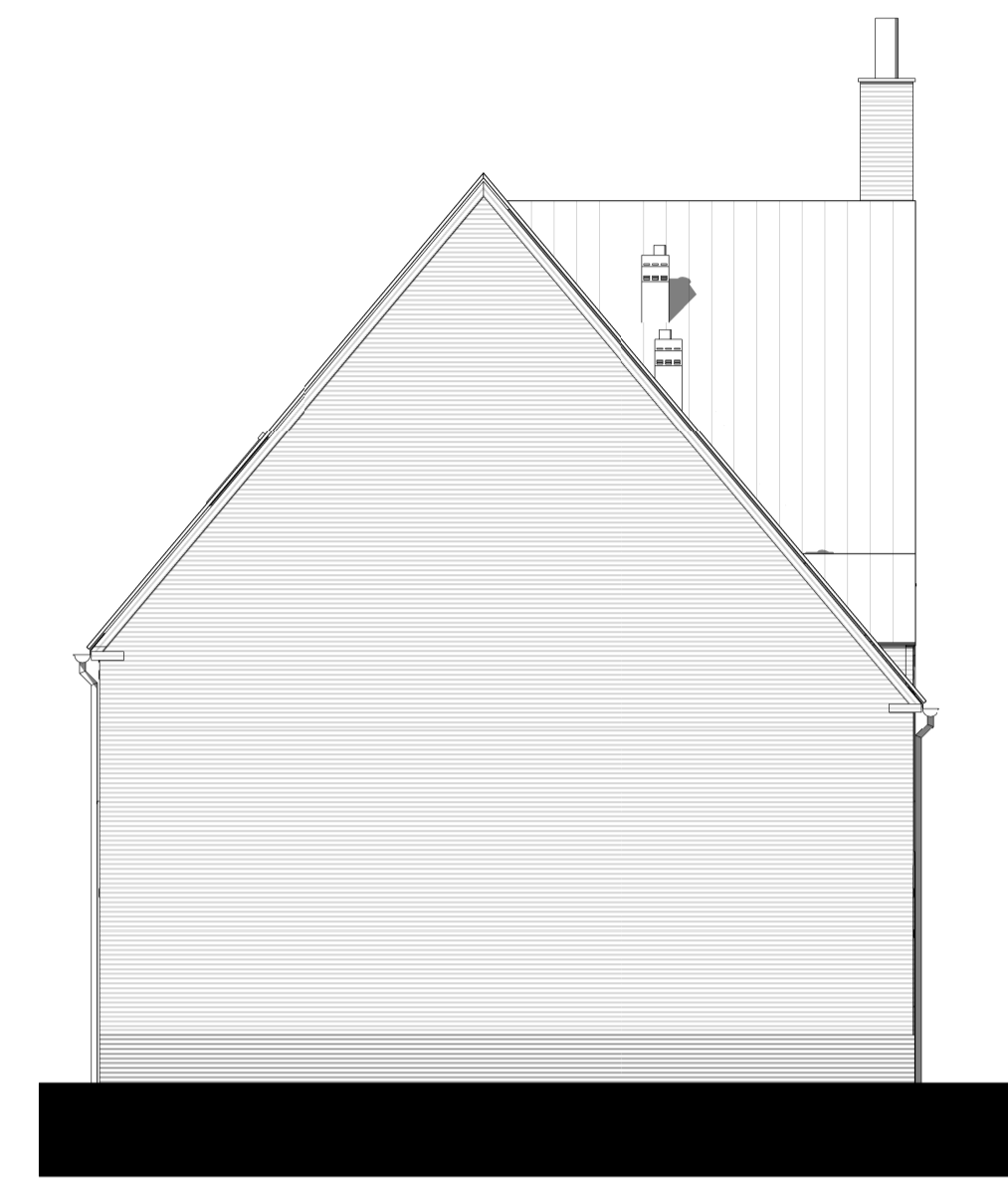

type L1.6 bouwnummer 48

**LINKERGEVEL**  
1 : 100



type L1.3 bouwnummer 43    type L1.0sp bouwnummer 44    type L1.0 bouwnummer 45    type L1.4sp bouwnummer 46    type L1.5sp bouwnummer 47    type L1.6sp bouwnummer 48

**ACHTERGEVEL**  
1 : 100

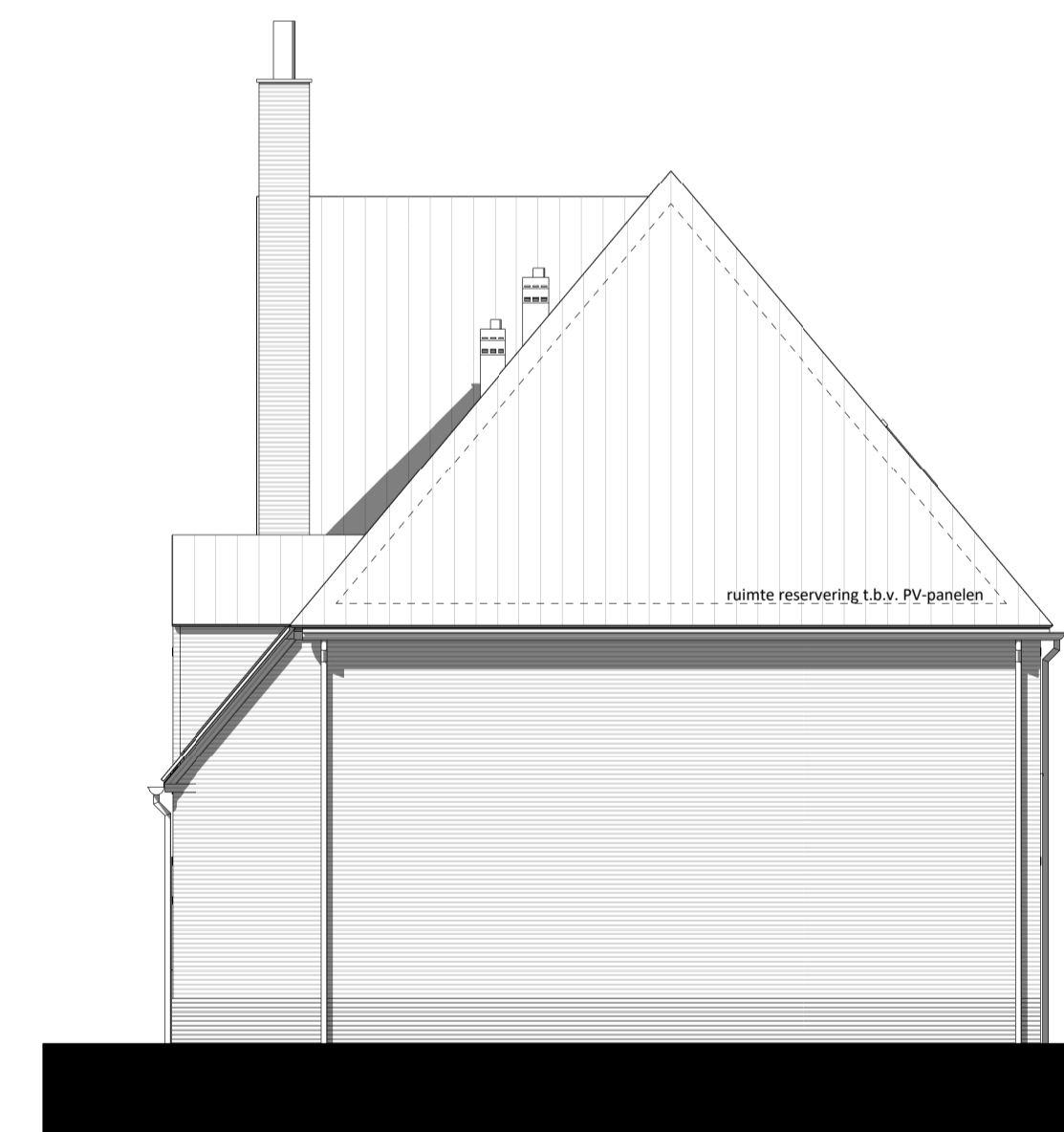

type L1.3 bouwnummer 43

**RECHTERGEVEL**  
1 : 100



# 3.2L

**TudorPark**  
— excellent living —

**DURAVERMEER**  
Maakruimte van ambities  
Dura Vermeer Bouw Midden West BV  
Spartaanweg 31  
Postbus 438  
2100 AK Heerhooft  
Telefoon: (023) 752 97 00  
Fax: (023) 752 97 00  
E-mail: dvb-mw@duravermeer.nl

|                                     |                       |
|-------------------------------------|-----------------------|
| tek. nr. : <b>3.2L-201</b>          | fase : <b>Verkoop</b> |
| gezien :                            | datum : 2017-06-21    |
| getekend : VDNBP Bouwingenieurs bv  | gewijzigd :           |
| afmeting : A1                       | wijzigingsnummer :    |
| project : <b>TUDORPARK</b>          | schaal : 1 : 100      |
| onderdeel : <b>Gevels blok 3.2L</b> | status : voorlopig    |
|                                     | projectnummer : 1132  |



**OPMERKINGEN:**  
Positie PV panelen en aantallen kunnen verschillen per woning.  
Dit heeft te maken met de positie van de woning.  
Zonnepanelen zoals deze geplaatst zijn op de tekening zijn indicatief  
en daar kunnen geen rechten aan ontleend worden.



### LEGENDA

-  projectgrens
-  asfalt
-  Fietspad: elementen verharding
-  Rijbaan: gebakken klinkers, keiformaat, kleur Médoc (bezend), Huwa
-  Trottoir: gebakken klinkers, dikformaat, kleur Murcia (onbezend), Huwa
-  Parkeren en molgoot: gebakken klinkers, keiformaat, kleur Rhone, Huwa
-  natuursteen, kleur antraciet
-  Trottoirband, 280x300x240x1000mm, beton, kleur Standaard Hardsteen 026, Struyk Verwo Infra
-  Trottoirband, 130x150x250x1000mm, beton, kleur Standaard Hardsteen 026, Struyk Verwo Infra
-  Opsluitband, 100x200x1000mm, beton, kleur Standaard Hardsteen 026, Struyk Verwo Infra
-  kunstgras

### inrichtingselementen

-  bank, Tudorbank, Vondel Rembrandt, FSC- hout, verschillende afmetingen
-  afvalbak, Constructo 70, kleur antraciet grijs, Grijsen
-  verlichtingsmast, 4,2m hoog, paaltop Albany Led, kleur antraciet, Schreder
-  ondergrondse afvalcontainer
-  drempel
-  muur, 1,0m hoog

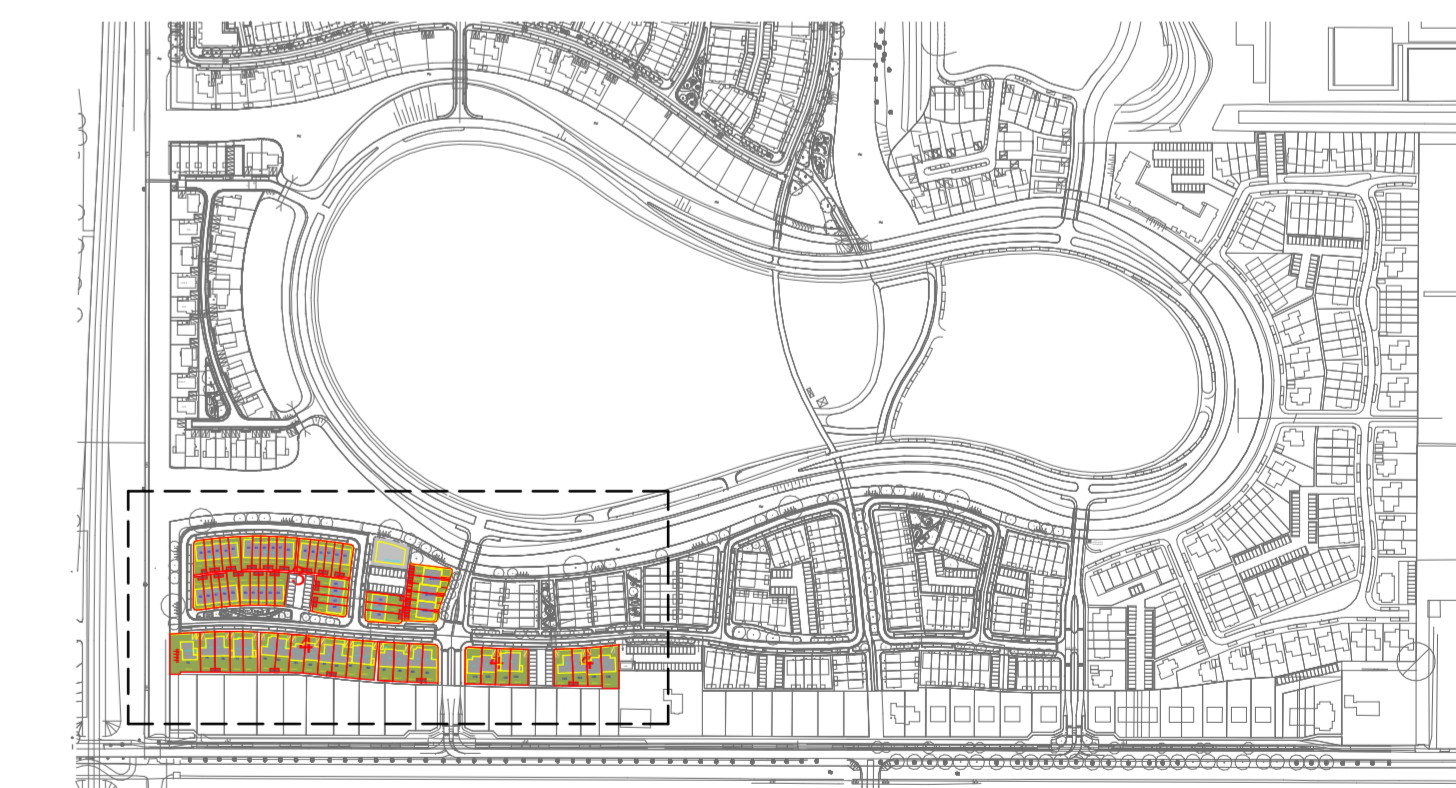

**SITUATIE**  
1 : 5000



**situatie veld 3 & 4**  
1 : 500

**TudorPark**  
— excellent living —

**DURA VERMEER**  
Werkruimte voor ambities

Dura Vermeer, Bouw Midden West BV  
Spaarneeweg 31  
2142 EN Cransburg  
Postbus 439  
2100 AK Heemstede  
Telefoon: (023) 752 97 00  
E-mail: dlv-mw@dura-vermeer.nl

**LOOSVANVLIEET**  
atelier voor stedebouw/landschap/architectuur

tek. nr : **B\_001\_S\_V3/4** fase : **Omgevingsvergunning**

geen : Checker datum : 20-06-2017

geskend : Author gewijzigd :

afmeting : A1 verlengd wijzigingsnummer :

project : **Tudorpark fase II**

onderdeel: **situatie**

schaal : 1:500  
serie : Concept  
projectnummer : A313